

Bewoonde woningen volgens de gezinssamenstelling - Toestand op 31.12.2015

Nr.	Maatschappij	1 pers.	2 pers.	3 pers.	4 pers.	5 pers.	6 pers.	7 pers.	8 pers.	9 pers. en meer	NM (*)	Totaal aantal bewoonde woningen (1)
2020	De Anderlechtse Haard	1.729	655	361	293	268	123	46	10	2	0	3.487
2040	HLS Oudergem	307	207	99	72	38	19	5	1	3	0	751
2060	Floréal	201	179	100	52	26	9	0	1	0	0	568
2070	Le Logis	373	306	157	100	54	18	5	1	0	0	1.014
2100	SORELO	505	247	128	94	67	49	16	4	0	0	1.110
2140	Brusselse Haard	1.177	400	256	263	187	139	50	19	8	1	2.500
2160	Lakense Haard	1.242	563	332	304	272	113	38	9	2	0	2.875
2170	Comensia	1.116	510	400	268	202	107	53	14	14	0	2.684
2190	Les Foyers Collectifs	157	146	70	39	16	5	1	0	0	0	434
2210	Gebruwo	528	271	167	154	112	86	27	10	2	0	1.357
2224	Cobralo	177	172	90	59	27	9	3	0	1	0	538
2227	Messidor	121	102	49	30	13	6	2	1	0	0	324
2270	Le Foyer Etterbeekois	371	174	81	59	37	18	6	0	0	9	755
2330	De Villa's van Ganshoren	653	218	129	97	61	31	7	1	1	0	1.198
2400	BinHôme	925	462	258	191	127	59	24	8	2	0	2.056
2410	De Jetse Haard	497	271	136	123	82	52	14	2	0	0	1.177
2430	Le Foyer Koekelbergeois	203	79	69	57	39	14	9	1	0	0	471
2500	Le Logement Molenbeekois	1.071	637	350	319	316	231	58	17	3	0	3.002
2560	Zuiderhaard	799	373	192	151	123	77	26	6	2	0	1.749
2570	GW van Sint-Joost-ten-Noode	270	120	77	61	51	26	6	3	1	0	615
2580	De Schaarbeekse Haard	889	456	247	245	214	126	43	15	5	0	2.240
2650	Ville et Forêt	209	94	59	29	16	5	2	1	0	0	415
2690	Kapelleveld	252	211	105	62	36	20	5	1	0	0	692
2700	De Moderne Woning	839	334	192	141	77	47	18	7	4	0	1.659
2705	De Verenigde Huurders	139	80	33	11	6	3	2	0	0	0	274
2710	Sam. Mij. Bouw. Soc. Won.	330	140	73	37	23	5	2	0	0	2	612
2800	Everecity	690	404	216	183	120	61	13	2	2	0	1.691
TOTALEN		15.770	7.811	4.426	3.494	2.610	1.458	481	134	52	12	36.248

(1) : Onder "bewoonde woningen" worden de woningen verstaan die aan sociale huurders worden verhuurd.

(*) Op 31.12.2015 telde Le Foyer Etterbeekois 746 gezinnen voor 755 woningen. 9 huurdersgezinnen betrokken immers 2 woningen op hetzelfde moment.

De OVM-fusies :

Zuiderhaard is het resultaat van de fusie tussen Le Foyer Forestois en Le Foyer Saint-Gillois (16.07.2014).

BinHôme is het resultaat van de fusie tussen Le Foyer Ixellois en de UMH (16.12.2015).

Everecity is ontstaan uit de fusie tussen Germinal en Ieder zijn Huis (01.01.2015).

Comensia is het resultaat van de fusie tussen La Cité Moderne, ASSAM en Brussels Thuis (23.09.2015).

Bewoonde woningen volgens de gezinssamenstelling - Toestand op 31.12.2015

Nr.	Maatschappij	1 kind ten laste	2 kinderen ten laste	3 kinderen ten laste	4 kinderen ten laste	5 kinderen ten laste	6 kinderen ten laste	7 kinderen en meer ten laste	Totaal van de gezinnen met kinderen ten laste	Totaal van de gezinnen zonder kinderen ten laste	Totaal van de bewoonde woningen
2020	De Anderlechtse Haard	336	337	262	115	36	8	2	1.096	2.391	3487
2040	HLS Oudergem	112	67	53	25	8	1	2	268	483	751
2060	Floréal	98	87	32	12	0	0	0	229	339	568
2070	Le Logis	150	123	64	22	5	2	0	366	648	1014
2100	SORELO	121	106	74	43	15	2	0	361	749	1110
2140	Brusselse Haard	267	274	189	144	39	12	9	934	1.566	2500
2160	Lakense Haard	297	358	259	108	34	8	1	1.065	1.810	2875
2170	Comensia	325	300	210	102	43	7	7	994	1.690	2684
2190	Les Foyers Collectifs	96	60	20	6	1	0	0	183	251	434
2210	Gebruwo	173	149	128	87	32	6	1	576	781	1357
2224	Cobralo	88	67	36	12	3	0	0	206	332	538
2227	Messidor	49	44	11	7	1	0	1	113	211	324
2270	Le Foyer Etterbeekois	113	80	31	22	2	1	0	249	506	755
2330	De Villa's van Ganshoren	135	118	86	32	8	2	1	382	816	1198
2400	BinHôme	263	194	132	63	17	4	1	674	1.382	2056
2410	De Jetse Haard	156	145	106	59	11	3	1	481	696	1177
2430	Le Foyer Koekelbergeois	58	65	42	10	9	1	0	185	286	471
2500	Le Logement Molenbeekois	311	372	289	208	46	17	7	1.250	1.752	3002
2560	Zuiderhaard	190	171	133	70	21	7	1	593	1.156	1749
2570	GW van Sint-Joost-ten-Noode	82	75	42	35	1	5	0	240	375	615
2580	De Schaarbeekse Haard	212	211	174	96	33	6	3	735	1.505	2240
2650	Ville et Forêt	70	36	22	6	1	0	1	136	279	415
2690	Kapelleveld	101	65	42	15	9	0	0	232	460	692
2700	De Moderne Woning	181	146	85	51	14	2	1	480	1.179	1659
2705	De Verenigde Huurders	44	20	9	2	2	0	0	77	197	274
2710	Sam. Mij. Bouw. Soc. Won.	68	51	31	8	1	0	0	159	453	612
2800	Everecity	226	207	127	68	14	2	2	646	1.045	1691
TOTALEN		4.322	3.928	2.689	1.428	406	96	41	12.910	23.338	36.248

De OVM-fusies :

Zuiderhaard is het resultaat van de fusie tussen Le Foyer Forestois en Le Foyer Saint-Gillois (16.07.2014).

BinHôme is het resultaat van de fusie tussen Le Foyer Ixellois en de UMH (16.12.2015).

Everecity is ontstaan uit de fusie tussen Germinal en Ieder zijn Huis (01.01.2015).

Comensia is het resultaat van de fusie tussen La Cité Moderne, ASSAM en Brussels Thuis (23.09.2015).

Bewoonde woningen volgens de gezinssamenstelling - Toestand op 31.12.2015																		
Nr.	Maatschappij	1 kind		2 kinderen		3 kinderen		4 kinderen		5 kinderen		6 kinderen		7 kinderen en meer		Totaal kinderen ten laste		
		M	V	M	V	M	V	M	V	M	V	M	V	M	V	M	V	
2020	De Anderlechtse Haard	161	175	353	321	400	386	228	232	91	89	28	20	4	11	1.265	1.234	
2040	HLS Oudergem	58	54	64	70	83	76	52	48	23	17	6	0	8	6	294	271	
2060	Floréal	46	51	88	86	46	44	21	17	0	0	0	0	0	0	201	198	
2070	Le Logis	82	68	135	111	95	97	45	43	10	15	5	7	0	0	372	341	
2100	SORELO	56	65	109	103	110	112	85	87	35	40	5	7	0	0	400	414	
2140	Brusselse Haard	150	117	294	253	284	288	271	305	110	90	41	31	31	37	1.181	1.121	
2160	Lakense Haard	147	151	380	337	399	371	235	197	87	78	25	23	6	1	1.279	1.158	
2170	Comensia	172	153	316	283	316	313	198	208	109	104	14	29	8	13	1.133	1.103	
2190	Les Foyers Collectifs	35	37	66	54	24	21	9	3	2	3	0	0	0	0	136	118	
2210	Gebruwo	95	76	171	125	190	197	179	169	83	77	18	18	2		738	662	
2224	Cobralo	42	46	61	73	58	50	28	20	9	6	0	0	0	0	198	195	
2227	Messidor	21	28	48	40	20	13	13	15	2	3	0	0	2	5	106	104	
2270	Le Foyer Etterbeekois	56	57	80	80	51	42	45	43	5	5	5	1	0	0	242	228	
2330	De Villa's van Ganshoren	57	78	124	112	127	131	68	60	18	22	5	7	2	5	401	415	
2400	BinHôme	145	118	208	180	217	179	128	124	48	37	11	13	7	0	764	651	
2410	De Jetse Haard	77	79	155	135	175	143	129	107	25	30	12	6	5	2	578	502	
2430	Le Foyer Koekelbergeois	29	29	64	66	62	64	22	18	20	25	2	4	0	0	199	206	
2500	Le Logement Molenbeekois	164	147	381	363	440	427	412	420	117	113	48	54	28	22	1.590	1.546	
2560	Zuiderhaard	98	93	176	166	199	203	144	136	54	51	24	18	4	3	699	670	
2570	GW van Sint-Joost-ten-Noode	41	41	79	71	64	62	75	65	2	3	15	15	0	0	276	257	
2580	De Schaarbeekse Haard	145	112	295	221	320	286	228	236	93	92	33	15	18	17	1.132	979	
2650	Ville et Forêt	34	36	33	39	30	36	13	11	2	3	0	0	3	4	115	129	
2690	Kapelleveld	62	42	71	75	72	60	35	41	21	24	0	0	5	2	266	244	
2700	De Moderne Woning	86	95	142	150	138	117	100	104	40	30	8	4	6	1	520	501	
2705	De Verenigde Huurders	21	23	22	18	12	15	4	4	4	6	0	0	0	0	63	66	
2710	Sam. Mij. Bouw. Soc. Won.	32	36	59	43	48	45	16	16	0	5	0	0	0	0	155	145	
2800	Everecity	111	114	201	206	199	177	141	126	29	41	4	8	6	10	691	682	
TOTALEN		2.223	2.121	4.175	3.781	4.179	3.955	2.924	2.855	1.039	1.009	309	280	145	139	14.994	14.140	

De OVM-fusies :

Zuiderhaard is het resultaat van de fusie tussen Le Foyer Forestois en Le Foyer Saint-Gillois (16.07.2014).

BinHôme is het resultaat van de fusie tussen Le Foyer Ixellois en de UMH (16.12.2015).

Everecity is ontstaan uit de fusie tussen Germinal en Ieder zijn Huis (01.01.2015).

Comensia is het resultaat van de fusie tussen La Cité Moderne, ASSAM en Brussels Thuis (23.09.2015).

Bewoonde woningen volgens de gezinssamenstelling - Toestand op 31.12.2015

Nr.	Maatschppij	1 kind ten laste				2 kinderen ten laste				3 kinderen ten laste				4 kinderen ten laste				5 kinderen ten laste				6 kinderen ten laste				7 kinderen ten laste				Totaal
		Eenoudergezin		Koppel	Totaal	Eenoudergezin		Koppel	Totaal	Eenoudergezin		Koppel	Totaal	Eenoudergezin		Koppel	Totaal	Eenoudergezin		Koppel	Totaal	Couple	Totaal	Eenoudergezin		Koppel	Totaal			
		Vader	Moeder			Vader	Moeder			Vader	Moeder			Vader	Moeder			Vader	Moeder					Vader	Moeder			Vader	Moeder	
				Vader	Moeder			Vader	Moeder			Vader	Moeder			Vader	Moeder													
2020	De Anderlechtse Haard	12	164	160	336	3	125	209	337	3	58	201	262	0	18	97	115	0	3	33	36	0	3	5	8	1	0	1	2	1.096
2040	HLS Oudergem	11	63	38	112	4	31	32	67	2	23	28	53	0	9	16	25	0	2	6	8	0	1	0	1	0	0	2	2	268
2060	Floréal	6	66	26	98	2	49	36	87	0	12	20	32	0	4	8	12	0	0	0	0	0	0	0	0	0	0	0	0	229
2070	Le Logis	72	73	5	150	55	64	4	123	39	24	1	64	15	7	0	22	4	1	0	5	1	1	0	2	0	0	0	0	366
2100	SORELO	6	57	58	121	3	39	64	106	0	23	51	74	0	5	38	43	0	1	14	15	0	0	2	2	0	0	0	0	361
2140	Brusselse Haard	23	124	120	267	9	106	159	274	10	42	137	189	4	24	116	144	2	7	30	39	0	1	11	12	0	2	7	9	934
2160	Lakense Haard	23	161	113	297	10	145	203	358	4	65	190	259	3	20	85	108	2	6	26	34	0	2	6	8	0	0	1	1	1.065
2170	Comensia	14	94	217	325	7	118	175	300	2	40	168	210	0		85	85	0	5	38	43	0	0	7	7	0	0	7	7	977
2190	Les Foyers Collectifs	5	55	36	96	2	29	29	60	0	5	15	20	0	1	5	6	0	0	1	1	0	0	0	0	0	0	0	0	183
2210	Gebruwo	11	92	70	173	6	73	70	149	4	53	71	128	1	31	55	87	0	9	23	32	0	1	5	6	0	0	1	1	576
2224	Cobralo	7	44	37	88	4	29	34	67	0	16	20	36	0	4	8	12	0	1	2	3	0	0	0	0	0	0	0	0	206
2227	Messidor	1	29	19	49	2	19	23	44	0	0	11	11	0	0	7	7	0	0	1	1	0	0	0	0	0	0	1	1	113
2270	Le Foyer Etterbeekois	42	68	3	113	43	37	0	80	24	7	0	31	16	6	0	22	2	0	0	2	0	1	0	1	0	0	0	0	249
2330	De Villa's van Ganshoren	11	78	46	135	4	59	55	118	2	37	47	86	0	8	24	32	0	0	8	8	0	0	2	2	0	1	0	1	382
2400	BinHôme	16	100	147	263	3	74	117	194	3	45	84	132	1	17	45	63	1	1	15	17	0	3	1	4	0	0	1	1	674
2410	De Jetse Haard	12	105	39	156	0	69	76	145	1	32	73	106	0	9	50	59	1	3	7	11	0	2	1	3	0	1	0	1	481
2430	Le Foyer Koekelbergeois	5	24	29	58	0	30	35	65	0	11	31	42	0	1	9	10	0	0	9	9	0	0	1	1	0	0	0	0	185
2500	Le Logement Molenbeekois	17	155	139	311	10	130	232	372	2	57	230	289	0	27	181	208	0	5	41	46	0	3	14	17	0	1	6	7	1.250
2560	Zuiderhaard	6	98	86	190	9	58	104	171	1	30	102	133	0	10	60	70	0	5	16	21	0	2	5	7	0	0	1	1	593
2570	GW van Sint-Joost-ten-Noode	8	33	41	82	0	30	45	75	0	13	29	42	0	7	28	35	0	0	1	1	0	1	4	5	0	0	0	0	240
2580	De Schaarbeekse Haard	5	90	117	212	3	78	130	211	0	44	130	174	0	12	84	96	2	4	27	33	0	2	4	6	0	0	3	3	735
2650	Ville et Forêt	3	44	23	70	3	16	17	36	0	8	14	22	0	1	5	6	0	0	1	1	0	0	0	0	0	0	1	1	136
2690	Kapelleveld	3	48	50	101	1	32	32	65	0	23	19	42	0	5	10	15	0	5	4	9	0	0	0	0	0	0	0	0	232
2700	De Moderne Woning	15	127	39	181	10	87	49	146	3	44	38	85	1	23	27	51	0	9	5	14	0	1	1	2	0	0	1	1	480
2705	De Verenigde Huurders	3	29	12	44	0	14	6	20	0	4	5	9	0	0	2	2	0	1	1	2	0	0	0	0	0	0	0	0	77
2710	Sam. Mij. Bouw. Soc. Won.	2	47	19	68	2	32	17	51	2	14	15	31	0	4	4	8	0	0	1	1	0	0	0	0	0	0	0	0	159
2800	Everecity	11	148	67	226	14	98	95	207	3	58	66	127	1	24	43	68	0	6	8	14	0	2	0	2	0	2	0	2	646
	TOTALEN	350	2.216	1.756	4.322	209	1.671	2.048	3.928	105	788	1.796	2.689	42	277	1.092	1.411	14	74	318	406	1	26	69	96	1	7	33	41	12.893

De OVM-fusies:

Zuiderhaard is het resultaat van de fusie tussen Le Foyer Forestois en Le Foyer Saint-Gillois (16.07.2014).
 BinHôme is het resultaat van de fusie tussen Le Foyer Ixellois en de UMH (16.12.2015).
 Everecity is ontstaan uit de fusie tussen Germinal en Ieder zijn Huis (01.01.2015).
 Comensia is het resultaat van de fusie tussen La Cité Moderne, ASSAM en Brussels Thuis (23.09.2015).

Bewoonde woningen volgens de gezinssamenstelling - Toestand op 31.12.2015											
---	--	--	--	--	--	--	--	--	--	--	--

Nr.	Maatschappij	Ten hoogste 18 jaar	19 tot 24 jaar	25 tot 34 jaar	35 tot 44 jaar	45 tot 55 jaar	55 tot 59 jaar	60 tot 70 jaar	71 jaar en ouder	NM (*)	TOTAAL
2020	De Anderlechtse Haard	0	3	202	591	799	337	681	874	0	3.487
2040	HLS Oudergem	0	1	30	106	205	98	151	160	0	751
2060	Floréal	0	0	29	98	123	64	124	130	0	568
2070	Le Logis	0	3	34	139	256	120	221	241	0	1.014
2100	SORELO	2	9	50	136	285	153	280	195	0	1.110
2140	Brusselse Haard	1	8	124	416	671	334	494	452	0	2.500
2160	Lakense Haard	0	13	193	529	658	280	595	607	0	2.875
2170	Comensia	5	12	126	367	677	259	564	674	0	2.684
2190	Les Foyers Collectifs	0	0	18	51	95	54	100	116	0	434
2210	Gebruwo	0	1	82	245	331	153	276	269	0	1.357
2224	Cobralo	0	1	27	72	134	81	124	99	0	538
2227	Messidor	0	1	14	29	69	42	74	95	0	324
2270	Le Foyer Etterbeekois	0	0	19	84	179	88	171	205	9	755
2330	De Villa's van Ganshoren	0	6	64	200	274	131	237	286	0	1.198
2400	BinHôme	1	2	63	238	457	309	447	539	0	2.056
2410	De Jetse Haard	1	1	70	207	287	120	216	275	0	1.177
2430	Le Foyer Koekelbergeois	0	1	39	116	106	45	75	89	0	471
2500	Le Logement Molenbeekois	0	5	114	546	808	358	569	602	0	3.002
2560	Zuiderhaard	0	4	48	241	433	200	407	416	0	1.749
2570	GW van Sint-Joost-ten-Noode	0	0	27	83	150	82	135	138	0	615
2580	De Schaarbeekse Haard	2	2	76	435	586	247	441	451	0	2.240
2650	Ville et Forêt	0	0	15	73	96	54	104	73	0	415
2690	Kapelleveld	0	1	16	76	162	94	163	180	0	692
2700	De Moderne Woning	0	2	83	168	422	199	381	404	0	1.659
2705	De Verenigde Huurders	0	1	6	30	62	24	77	74	0	274
2710	Sam. Mij. Bouw. Soc. Won.	0	4	21	80	140	83	148	134	2	612
2800	Everecity	0	4	83	256	361	196	378	413	0	1.691
TOTALEN		12	85	1.673	5.612	8.826	4.205	7.633	8.191	11	36.248
Percentage		0,03%	0,23%	4,62%	15,48%	24,35%	11,60%	21,06%	22,60%	0,03%	100,00%
Samengevoegd percentage		0,03%	0,27%	4,88%	20,37%	44,71%	56,31%	77,37%	99,97%	100,00%	

(*) : Gegevens niet meegedeeld door de OVM.

De OVM-fusies :

Zuiderhaard is het resultaat van de fusie tussen Le Foyer Forestois en Le Foyer Saint-Gillois (16.07.2014).

BinHôme is het resultaat van de fusie tussen Le Foyer Ixellois en de UMH (16.12.2015).

Everecity is ontstaan uit de fusie tussen Germinal en leder zijn Huis (01.01.2015).

Comensia is het resultaat van de fusie tussen La Cité Moderne, ASSAM en Brussels Thuis (23.09.2015).

Bewoonde woningen volgens de gezinssamenstelling - Toestand op 31.12.2015																										
Nr.	Maatschappij	0 tot 5 jaar			1 tot 5 jaar			6 tot 11 jaar			12 tot 17 jaar			18 tot 20 jaar			21 tot 40 jaar			41 tot 60 jaar			71 jaar en ouder			TOTAAL
		M	V	Totaal	M	V	Totaal	M	V	Totaal	M	V	Totaal	M	V	Totaal	M	V	Totaal	M	V	Totaal	M	V	Totaal	
2020	De Anderlechtse Haard	346	347	693	470	451	921	399	358	757	161	161	322	547	829	1.376	926	1.033	1.959	287	463	750	367	647	1.014	7.792
2040	HLS Oudergem	51	66	117	86	64	150	102	80	182	27	39	66	127	185	312	201	280	481	74	110	184	62	127	189	1.681
2060	Floréal	44	55	99	63	60	123	63	60	123	22	26	48	85	138	223	118	208	326	60	81	141	54	108	162	1.245
2070	Le Logis	45	48	93	105	99	204	139	97	236	45	61	106	203	221	424	220	387	607	124	161	285	126	196	322	2.277
2100	SORELO	71	80	151	130	121	251	137	121	258	68	74	142	192	259	451	290	430	720	131	169	300	68	164	232	2.505
2140	Brusselse Haard	274	246	520	370	415	785	358	300	658	161	143	304	452	658	1.110	901	803	1.704	277	263	540	223	305	528	6.149
2160	Lakense Haard	377	339	716	475	471	946	358	269	627	162	121	283	532	789	1.321	821	900	1.721	255	440	695	276	430	706	7.015
2170	Comensia	269	217	486	377	377	754	337	361	698	165	143	308	554	719	1.273	686	955	1.641	259	420	679	320	512	832	6.671
2190	Les Foyers Collectifs	20	18	38	27	24	51	44	35	79	28	26	54	68	83	151	101	174	275	65	67	132	68	84	152	932
2210	Gebruwo	136	135	271	248	213	461	238	206	444	98	83	181	256		256	390	531	921	129	173	302	135	199	334	3.170
2224	Cobralo	25	23	48	50	52	102	60	72	132	45	26	71	123	137	260	126	228	354	62	86	148	52	79	131	1.246
2227	Messidor	21	24	45	31	32	63	35	29	64	14	9	23	46	78	124	68	108	176	34	63	97	44	79	123	715
2270	Le Foyer Etterbeekois	36	41	77	62	72	134	93	57	150	39	40	79	94	148	242	170	257	427	76	118	194	66	164	230	1.533
2330	De Villa's van Ganshoren	92	91	183	126	99	225	99	130	229	58	54	112	176	253	429	266	392	658	101	144	245	111	231	342	2.423
2400	BinHôme	133	112	245	224	186	410	261	215	476	137	99	236	358	465	823	531	760	1.291	201	310	511	204	431	635	4.627
2410	De Jetse Haard	113	99	212	195	169	364	160	143	303	66	44	110	217	311	528	269	427	696	87	150	237	113	212	325	2.775
2430	Le Foyer Koekelbergeois	72	61	133	72	86	158	55	57	112	16	19	35	92	142	234	154	133	287	32	49	81	39	67	106	1.146
2500	Le Logement Molenbeekois	390	341	731	596	556	1.152	485	525	1.010	214	175	389	569	851	1.420	1.003	1.156	2.159	248	372	620	257	469	726	8.207
2560	Zuiderhaard	121	136	257	211	186	397	237	202	439	107	105	212	298	384	682	443	646	1.089	151	273	424	182	316	498	3.998
2570	GW van Sint-Joost-ten-Noode	48	54	102	81	82	163	89	81	170	48	22	70	106	146	252	169	232	401	56	90	146	59	108	167	1.471
2580	De Schaarbeekse Haard	239	220	459	391	349	740	384	311	695	156	153	309	457	606	1.063	698	854	1.552	186	288	474	210	330	540	5.832
2650	Ville et Forêt	26	31	57	42	43	85	35	39	74	11	10	21	59	90	149	92	150	242	42	71	113	23	58	81	822
2690	Kapelleveld	34	32	66	62	59	121	79	85	164	53	28	81	125	143	268	156	283	439	83	126	209	75	157	232	1.580
2700	De Moderne Woning	78	59	137	169	168	337	213	174	387	99	120	219	291	311	602	337	612	949	163	252	415	136	349	485	3.531
2705	De Verenigde Huurders	13	10	23	14	19	33	25	17	42	4	12	16	28	51	79	36	89	125	29	62	91	29	66	95	504
2710	Sam. Mij. Bouw. Soc. Won.	29	14	43	37	43	80	38	50	88	23	22	45	106	115	221	129	204	333	58	106	164	52	110	162	1.136
2800	Everecity	161	140	301	205	199	404	226	230	456	97	97	194	301	409	710	376	620	996	136	287	423	192	308	500	3.984
	TOTALEN	3.264	3.039	6.303	4.919	4.695	9.614	4.749	4.304	9.053	2.124	1.912	4.036	6.462	8.521	14.983	9.677	12.852	22.529	3.406	5.194	8.600	3.543	6.306	9.849	84.967

De OVM-fusies :

Zuiderhaard is het resultaat van de fusie tussen Le Foyer Forestois en Le Foyer Saint-Gillois (16.07.2014).

BinHôme is het resultaat van de fusie tussen Le Foyer Ixellois en de UMH (16.12.2015).

Everecity is ontstaan uit de fusie tussen Germinel en Ieder zijn Huis (01.01.2015).

Comensia is het resultaat van de fusie tussen La Cité Moderne, ASSAM en Brussels Thuis (23.09.2015).

Bewoonde woningen

Verdeling van de gezinsleden volgens leeftijd - Toestand op 31.12.2015

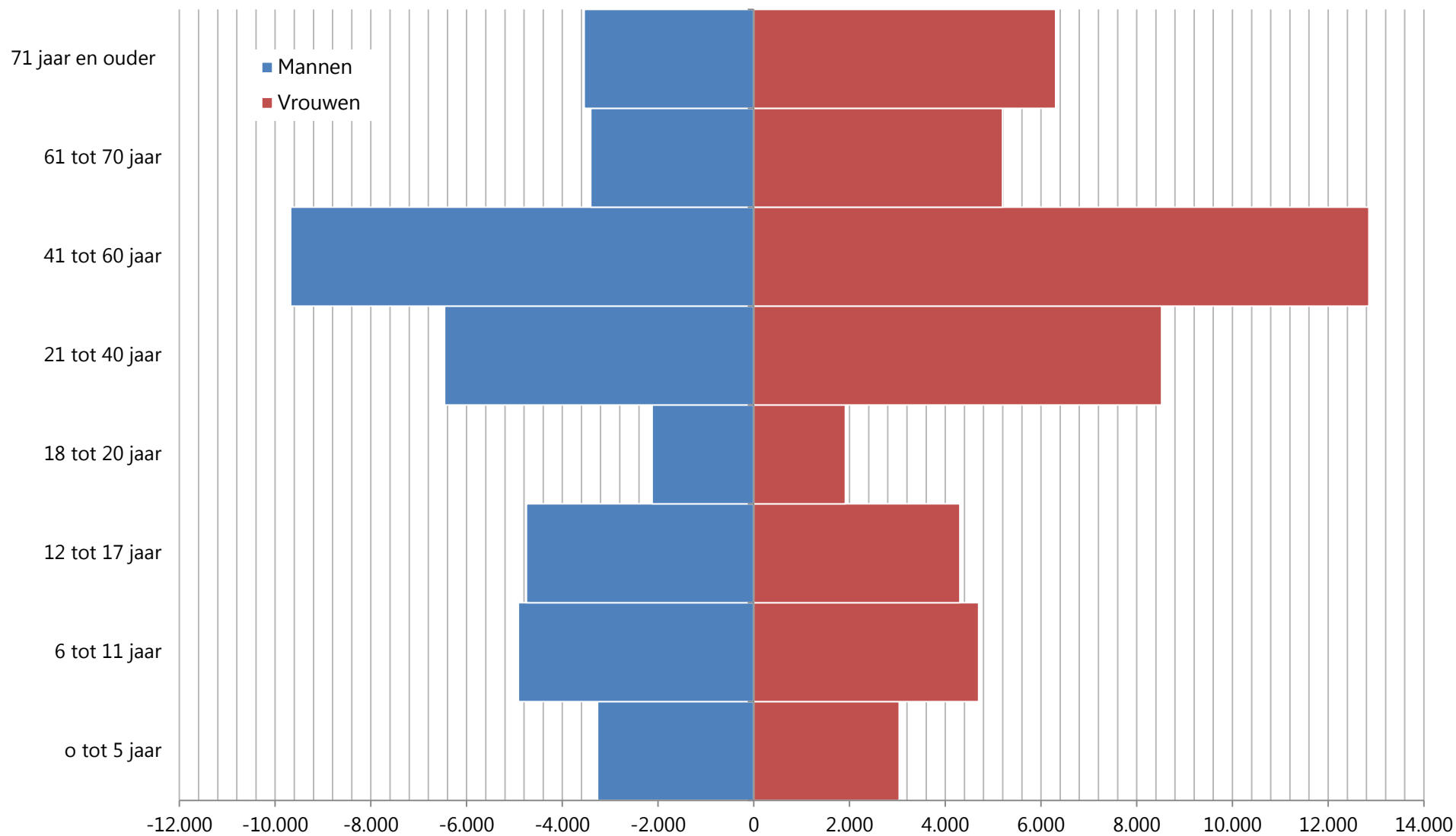

Bewoonde woningen volgens de gezinssamenstelling - Toestand op 31.12.2015
--

Nr.	Maatschappij	Geen inkomsten	Loontrek-kende	Zelfstandige	Gepen-sioneerde	Werkloze	Uitkerings-gerechtigde mutualiteit	Persoon met handicap	Leefloon-gerechtigde / OCMW	Andere	NM (*)	TOTAAL
2020	De Anderlechtse Haard	77	521	13	1.198	742	442	115	345	34	0	3.487
2040	HLS Oudergem	16	157	4	232	182	84	26	49	1	0	751
2060	Floréal	6	142	5	191	119	57	13	27	8	0	568
2070	Le Logis	25	318	9	365	160	85	23	29	0	0	1.014
2100	SORELO	22	166	0	317	280	169	41	106	0	9	1.110
2140	Brusselse Haard	62	427	10	650	688	285	118	257	3	0	2.500
2160	Lakense Haard	80	479	24	894	702	351	0	341	4	0	2.875
2170	Comensia	46	421	2	894	573	367	92	280	9	0	2.684
2190	Les Foyers Collectifs	7	114	2	175	47	61	12	16	0	0	434
2210	Gebruwo	30	181	9	406	341	182	56	121	31	0	1.357
2224	Cobralo	9	165	11	153	96	62	17	24	1	0	538
2227	Messidor	9	68	3	135	55	36	5	13	0	0	324
2270	Le Foyer Etterbeekois	14	116	5	289	146	76	24	75	1	9	755
2330	De Villa's van Ganshoren	20	199	9	381	298	196	33	60	2	0	1.198
2400	BinHôme	32	431	1	741	418	207	84	139	3	0	2.056
2410	De Jetse Haard	30	210	9	371	280	151	64	60	2	0	1.177
2430	Le Foyer Koekelbergeois	15	92	6	113	138	50	16	40	1	0	471
2500	Le Logement Molenbeekois	103	566	20	849	675	349	129	292	19	0	3.002
2560	Zuiderhaard	44	271	5	613	366	226	77	139	8	0	1.749
2570	GW van Sint-Joost-ten-Noode	0	92	4	190	133	81	30	64	21	0	615
2580	De Schaarbeekse Haard	56	423	3	635	523	305	76	218	1	0	2.240
2650	Ville et Forêt	4	110	2	115	101	48	18	17	0	0	415
2690	Kapelleveld	0	193	5	269	107	66	12	21	17	2	692
2700	De Moderne Woning	4	360	12	214	575	44	15	42	393	0	1.659
2705	De Verenigde Huurders	3	51	1	122	45	28	7	17	0	0	274
2710	Sam. Mij. Bouw. Soc. Won.	7	117	3	215	123	11	110	24	0	2	612
2800	Everecity	43	259	3	611	337	191	46	163	38	0	1.691
TOTALEN		764	6.649	180	11.338	8.250	4.210	1.259	2.979	597	22	36.248

(*) : Gegevens niet meegedeeld door de OVM.

De OVM-fusies :

Zuiderhaard is het resultaat van de fusie tussen Le Foyer Forestois en Le Foyer Saint-Gillois (16.07.2014).

BinHôme is het resultaat van de fusie tussen Le Foyer Ixellois en de UMH (16.12.2015).

Everecity is ontstaan uit de fusie tussen Germinal en Ieder zijn Huis (01.01.2015).

Comensia is het resultaat van de fusie tussen La Cité Moderne, ASSAM en Brussels Thuis (23.09.2015).

Bewoonde woningen volgens de gezinssamenstelling - Toestand op 31.12.2015

Nr.	Maatschappij	Geeninkomen s-coëff. (2)	0	Minder dan 0,1351	0,1351 tot 0,3376	0,3376 tot 0,6753	0,6753 tot 1	1 tot 1,0129	1,0129 tot 1,3505	1,3505 tot 1,6881	1,6881 tot 2,0258	2,0258 tot 2,3634	2,3634 tot 2,7010	Meer dan tot 2,7010	NM (*)	TOTAL
			Geen ink. Aangegeven	Minder dan 2.500€	2.500€ tot 6.250€	6.250€ tot 12.500€	12.500€ tot 18.515,32€	18.515,33€ tot 18.750€	18.750€ tot 25.000€	25.000€ tot 31.250€	31.250€ tot 37.500€	37.500€ tot 43.750€	43.750€ tot 50.000€	Meer dan 50.000€		
2020	De Anderlechtse Haard	0,92	5	0	0	659	1.908	33	470	245	96	39	16	16	0	3.487
2040	HLS Oudergem	0,98	0	1	0	131	377	2	119	60	28	14	9	10	0	751
2060	Floréal	1,23	6	0	0	46	241	34	89	51	35	27	15	24	0	568
2070	Le Logis	1,43	5	4	1	74	349	7	162	139	88	55	40	90	0	1.014
2100	SORELO	0,87	1	1	1	268	544	53	140	62	19	11	3	7	0	1.110
2140	Brusselse Haard	0,85	2	6	8	702	1.127	108	326	147	42	18	7	7	0	2.500
2160	Lakense Haard	0,91	0	0	0	528	1.594	17	410	191	80	30	11	14	0	2.875
2170	Comensia	0,90	0	4	0	505	1.514	29	341	170	73	23	18	7	0	2.684
2190	Les Foyers Collectifs	1,41	0	0	0	50	133	5	68	62	37	19	24		0	398
2210	Gebruwo	0,89	0	2	2	263	765	16	168	88	34	9	5	5	0	1.357
2224	Cobralo	1,30	1	5	4	54	211	2	86	58	28	24	22	43	0	538
2227	Messidor	1,21	1	0	2	22	138	3	55	39	26	17	9	12	0	324
2270	Le Foyer Etterbeekois	nm	0	0	0	161	366	13	106	52	27	6	10	5	9	755
2330	De Villa's van Ganshoren	0,89	7	2	5	247	625	12	180	69	32	10	6	3	0	1.198
2400	BinHôme	0,98	3	5	1	372	998	21	321	165	89	46	18	17	0	2.056
2410	De Jetse Haard	0,94	1	0	2	190	650	10	173	78	46	16	8	3	0	1.177
2430	Le Foyer Koekelbergeois	0,87	1	0	3	95	268	2	66	19	12	1	1	3	0	471
2500	Le Logement Molenbeekois	0,93	22	1	3	549	1.603	19	413	216	99	46	14	17	0	3.002
2560	Zuiderhaard	0,90	0	1	5	371	907	19	244	112	58	18	6	8	0	1.749
2570	GW van Sint-Joost-ten-Noode	0,88	1	1	0	128	331	5	93	36	13	3	1	3	0	615
2580	De Schaarbeekse Haard	0,92	0	1	2	421	1.209	11	325	157	54	35	12	13	0	2.240
2650	Ville et Forêt	0,96	0	0	0	87	206	3	63	24	16	7	4	5	0	415
2690	Kapelleveld	1,36	1	0	1	54	247	4	122	84	62	45	23	47	2	692
2700	De Moderne Woning	1,02	0	1	1	245	456	6	104	124	61	114	62	485	0	1.659
2705	De Verenigde Huurders	1,07	0	0	0	36	132	5	44	21	17	9	4	6	0	274
2710	Sam. Mij. Bouw. Soc. Won.	1,01	0	0	0	119	274	7	96	51	24	22	10	7	2	612
2800	Everecity	0,96	2	0	2	274	884	14	273	135	56	21	15	15	0	1.691
TOTALEN			59	35	43	6.651	18.057	460	5.057	2.655	1.252	685	373	872	13	36.212
SAMENGEVOEGDE TOTALEN			59	94	137	6.788	24.845	25.305	30.362	33.017	34.269	34.954	35.327	36.199	36.212	
SAMENGEVOEGDE PERCENTAGES			0,16%	0,26%	0,38%	18,75%	68,61%	69,88%	83,85%	91,18%	94,63%	96,53%	97,56%	99,96%	100,00%	

(1) Het gaat om het netto belastbaar inkomen.

(2) De gemiddelde inkomenscoëfficiënt van de huidige huurders is de verhouding tussen de gezinsinkomens en het referentie-inkomen (€ 18.515,32 in 2015). Het is één van de parameters waarmee de basishuurprijs kan worden aangepast aan de huurdersinkomens. De huurderscoëfficiënt werd ons door de OVM's bezorgd.

(*) nm : Gegevens niet meegedeeld door de OVM.

De OVM-fusies :

Zuiderhaard is het resultaat van de fusie tussen Le Foyer Forestois en Le Foyer Saint-Gillois (16.07.2014).

BinHôme is het resultaat van de fusie tussen Le Foyer Ixellois en de UMH (16.12.2015).

Everecity is ontstaan uit de fusie tussen Germinal en Ieder zijn Huis (01.01.2015).

Comensia is het resultaat van de fusie tussen La Cité Moderne, ASSAM en Brussels Thuis (23.09.2015).

Bewoonde woningen volgens de gezinssamenstelling - Toestand op 31.12.2015

Nr.	Maatschappij	Gemiddelde inkomens van de nieuwe huurders	Gemiddelde inkomencoëfficiënt van de nieuw huurders	Gemiddelde inkomens van de huidige huurders	Gemiddelde inkomencoëfficiënt van de huidige huurders	Gemiddelde inkomens van de uitredende huurders	Gemiddelde inkomencoëfficiënt van de uitredende huurders
2020	De Anderlechtse Haard	14.533,70 €	0,78	16.949,16 €	0,92	17.385,52 €	0,94
2040	HLS Oudergem	13.763,32 €	0,74	18.207,57 €	0,98	18.425,38 €	1,00
2060	Floréal	14.788,23 €	0,80	22.822,66 €	1,23	23.159,07 €	1,25
2070	Le Logis	15.975,47 €	0,86	26.551,69 €	1,43	30.730,91 €	1,66
2100	SORELO	15.599,48 €	0,84	16.099,84 €	0,87	18.626,64 €	1,01
2140	Brusselse Haard	10.733,38 €	0,58	15.823,71 €	0,85	18.208,87 €	0,98
2160	Lakense Haard	13.214,90 €	0,71	16.936,12 €	0,91	18.030,27 €	0,97
2170	Comensia	15.057,00 €	0,81	16.674,51 €	0,90	16.548,84 €	0,89
2190	Les Foyers Collectifs	15.886,31 €	0,86	26.041,13 €	1,41	28.252,13 €	1,53
2210	Gebruwo	16.197,71 €	0,87	16.502,61 €	0,89	15.633,65 €	0,84
2224	Cobralo	16.618,22 €	0,90	24.143,88 €	1,30	27.174,95 €	1,47
2227	Messidor	15.063,72 €	0,81	22.387,65 €	1,21	27.048,29 €	1,46
2270	Le Foyer Etterbeekois	13.458,85 €	0,73	nm	nm	18.936,28 €	1,02
2330	De Villa's van Ganshoren	14.787,82 €	0,80	16.549,20 €	0,89	20.360,25 €	1,10
2400	BinHôme	15.248,42 €	0,82	18.182,04 €	0,98	18.814,06 €	1,02
2410	De Jetse Haard	17.025,21 €	0,92	17.364,69 €	0,94	16.162,88 €	0,87
2430	Le Foyer Koekelbergeois	14.809,84 €	0,80	16.073,59 €	0,87	18.475,44 €	1,00
2500	Le Logement Molenbeekois	16.181,50 €	0,87	17.252,34 €	0,93	17.046,18 €	0,92
2560	Zuiderhaard	14.392,95 €	0,78	16.651,14 €	0,90	17.684,43 €	0,96
2570	GW van Sint-Joost-ten-Noode	16.742,74 €	0,90	16.253,40 €	0,88	18.975,66 €	1,02
2580	De Schaarbeekse Haard	16.612,86 €	0,90	16.971,71 €	0,92	17.552,49 €	0,95
2650	Ville et Forêt	17.280,45 €	0,93	17.718,07 €	0,96	16.748,48 €	0,90
2690	Kapelleveld	13.234,69 €	0,71	25.207,77 €	1,36	37.981,90 €	2,05
2700	De Moderne Woning	14.015,91 €	0,76	18.833,36 €	1,02	20.635,67 €	1,11
2705	De Verenigde Huurders	15.682,98 €	0,85	19.870,90 €	1,07	14.270,36 €	0,77
2710	Sam. Mij. Bouw. Soc. Won.	13.427,31 €	0,73	18.735,78 €	1,01	21.963,24 €	1,19
2800	Everecity	15.792,52 €	0,85	17.755,69 €	0,96	18.264,46 €	0,99

nm : Gegevens niet meegedeeld door de OVM.

De OVM-fusies :

Zuiderhaard is het resultaat van de fusie tussen Le Foyer Forestois en Le Foyer Saint-Gillois (16.07.2014).

BinHôme is het resultaat van de fusie tussen Le Foyer Ixellois en de UMH (16.12.2015).

Everecity is ontstaan uit de fusie tussen Germinal en Ieder zijn Huis (01.01.2015).

Comensia is het resultaat van de fusie tussen La Cité Moderne, ASSAM en Brussels Thuis (23.09.2015).

Bewoonde woningen volgens de gezinssamenstelling - Toestand op 31.12.2015

Nr.	Maatschappij	Inkomens van de uittrekende gezinnen												Samenstelling van de uittrekende gezinnen								
		Geen inkomen gegeven of niet in orde	Minder dan 2.500,00€	2.500,01€ tot 6.250,00€	6.250,01€ tot 12.500,00€	12.500,01€ tot 18.511,62€	18.511,63€ tot 18.750,00€	18.750,01€ tot 25.000,00€	25.000,01€ tot 31.250,00€	31.250,01€ tot 37.500,00€	37.500,01€ tot 43.750,00€	43.750,01€ tot 50.000,00€	Meer dan 50.000,01€	TOTAAL	1 pers.	2 pers.	3 pers.	4 pers.	5 pers.	6 pers.	7 pers. et +	TOTAAL
2020	De Anderlechtse Haard	4	0	0	28	87	2	23	6	6	3	1	0	160	113	13	11	11	7	4	1	160
2040	HLS Oudergem	1	0	0	2	17	0	5	5	1	1	0	0	32	21	3	2	2	2	2	0	32
2060	Floréal	0	0	0	1	10	0	2	2	2	0	0	1	18	9	5	3	1	0	0	0	18
2070	Le Logis	0	0	2	9	0	4	3	3	1	0	4	0	26	19	5	0	0	1	1	0	26
2100	SORELO	0	0	1	3	15	2	2	1	2	0	2	0	28	17	4	2	3	0	0	2	28
2140	Brusselse Haard	7	1	1	85	114	13	36	16	7	2	3	2	287	158	41	24	25	16	19	4	287
2160	Lakense Haard	0	0	0	15	67	0	15	9	2	3	2	1	114	82	13	8	4	6	0	1	114
2170	Comensia	0	2	0	13	54	2	7	6	2	0	0	1	87	36	12	12	11	7	4	5	87
2190	Les Foyers Collectifs	0	0	0	1	3	0	2	0	0	1	1	1	9	6	1	1	0	1	0	0	9
2210	Gebruwo	3	0	0	42	108	0	25	5	2	0	1	0		116	29	14	9	10	6	2	186
2224	Cobralo	0	0	0	1	6	0	1	1	1	0	0	2	12	8	3	0	1	0	0	0	12
2227	Messidor	0	0	1	1	3	0	2	2	1	0	0	2	12	6	5	0	1	0	0	0	12
2270	Le Foyer Etterbeekois	3	0	0	1	21	0	9	2	2	0	1	0	39	25	6	3	2	2	1	0	39
2330	De Villa's van Ganshoren	2	0	0	6	27	0	2	6	2	1	1	2	49	29	10	6	2	1	0	1	49
2400	BinHôme	2	0	6	16	16	2	3	0	5	3	1	0	54	36	10	4	2	2	0	0	54
2410	De Jetse Haard	0	1	0	9	32	0	7	5	1	0	0	0	55	39	8	2	4	1	1	0	55
2430	Le Foyer Koekelbergeois	0	0	0	7	14	0	5	1	1	1	1	1	31	16	4	6	3	0	1	1	31
2500	Le Logement Molenbeekois	3	2	1	44	118	1	24	23	5	3	4	1	229	109	37	25	21	15	16	6	229
2560	Zuiderhaard	2	0	0	10	41	1	13	5	0	1	1	1	75	44	8	5	8	6	2	2	75
2570	GW van Sint-Joost-ten-Noode	3	0	0	4	14	1	1	0	2	0	1	1	27	18	4	0	2	2	1	0	27
2580	De Scharbeekse Haard	0	0	0	8	32	1	8	4	1	2	0	0	56	33	11	4	3	1	3	1	56
2650	Ville et Forêt	1	0	0	3	12	0	7	0	0	1	0	0	24	19	1	1	1	1	0	1	24
2690	Kapelleveld	0	0	0	0	8	1	1	1	3	3	3	6	26	10	8	4	4	0	0	0	26
2700	De Moderne Woning	0	1	0	9	13	1	5	3	5	6	0	23	66	39	13	3	7	4	0	0	66
2705	De Verenigde Huurders	0	0	0	1	6	0	0	0	0	0	0	0	7	5	1	0	1	0	0	0	7
2710	Sam. Mij. Bouw. Soc. Won.	0	0	0	6	13	0	5	0	1	2	1	2	30	16	5	0	8	0	0	1	30
2800	Everecity	1	1	0	17	34	0	7	4	1	0	2	1	68	55	10	2	1	0	0	0	68
TOTALEN		32	8	12	342	885	31	220	110	56	33	30	48	1.807	1.084	270	142	137	85	61	28	1.807
PERCENTAGES		1,8%	0,4%	0,7%	18,9%	49,0%	1,7%	12,2%	6,1%	3,1%	1,8%	1,7%	2,7%	100,0%	60,0%	14,9%	7,9%	7,6%	4,7%	3,4%	1,5%	100%

De OVM-fusies :

- Zuiderhaard is het resultaat van de fusie tussen Le Foyer Forestois en Le Foyer Saint-Gillois (16.07.2014).
- BinHôme is het resultaat van de fusie tussen Le Foyer Ixellois en de UMH (16.12.2015).
- Everecity is ontstaan uit de fusie tussen Germinal en Ieder zijn Huis (01.01.2015).
- Comensia is het resultaat van de fusie tussen La Cité Moderne, ASSAM en Brussels Thuis (23.09.2015).

Totaalbedrag van de huurachterstallen in € op 31.12.2015 (1)

Nr.	Maatschappij	Huurachterstallen van de huidige huurders	Huurachterstallen van de uitgetreden huurders	Totaalbedrag
Nr.	Maatschappij	450.974,27 €	663.368,58 €	1.114.342,85 €
2040	HLS Oudergem	84.912,90 €	46.077,24 €	130.990,14 €
2060	Floréal	76.240,16 €	353.117,63 €	429.357,79 €
2070	Le Logis	104.185,40 €	36.332,07 €	140.517,47 €
2100	SORELO	110.564,68 €	15.282,34 €	125.847,02 €
2140	Brusselse Haard	645.226,43 €	196.596,30 €	841.822,73 €
2160	Lakense Haard	158.428,71 €	316.458,78 €	474.887,49 €
2170	Comensia	408.115,37 €	85.925,76 €	494.041,13 €
2190	Les Foyers Collectifs	17.841,69 €	0,00 €	17.841,69 €
2210	Gebruwo	357.005,51 €	250.494,06 €	607.499,57 €
2224	Cobralo	212.593,40 €	154.461,65 €	367.055,05 €
2227	Messidor	8.279,62 €	1.127,23 €	9.406,85 €
2270	Le Foyer Etterbeekois	93.140,68 €	122.220,80 €	215.361,48 €
2330	De Villa's van Ganshoren	143.082,60 €	450.318,89 €	593.401,49 €
2400	BinHôme	644.246,40 €	351.402,02 €	995.648,42 €
2410	De Jetse Haard	189.066,79 €	182.267,46 €	371.334,25 €
2430	Le Foyer Koekelbergeois	83.119,98 €	72.076,45 €	155.196,43 €
2500	Le Logement Molenbeekois	1.264.172,27 €	1.673.978,97 €	2.938.151,24 €
2560	Zuiderhaard	177.110,51 €	146.581,88 €	323.692,39 €
2570	GW van Sint-Joost-ten-Noode	52.338,00 €	69.532,00 €	121.870,00 €
2580	De Schaarbeekse Haard	298.507,22 €	563.717,27 €	862.224,49 €
2650	Ville et Forêt	36.436,53 €	19.647,09 €	56.083,62 €
2690	Kapelleveld	43.571,36 €	6.337,64 €	49.909,00 €
2700	De Moderne Woning	876.719,52 €	693.244,42 €	1.569.963,94 €
2705	De Verenigde Huurders	39.023,30 €	8.027,44 €	47.050,74 €
2710	Sam. Mij. Bouw. Soc. Won.	108.947,32 €	50.247,46 €	159.194,78 €
2800	Everecity	404.968,14 €	190.937,78 €	595.905,92 €
	TOTAAL	7.088.818,76 €	6.719.779,21 €	13.808.597,97 €

(1) : De bedragen van de huurachterstallen werden ons bezorgd door de OVM's.

De OVM-fusies :

Zuiderhaard is het resultaat van de fusie tussen Le Foyer Forestois en Le Foyer Saint-Gillois (16.07.2014).

BinHôme is het resultaat van de fusie tussen Le Foyer Ixellois en de UMH (16.12.2015).

Everecity is ontstaan uit de fusie tussen Germinal en Leder zijn Huis (01.01.2015).

Comensia is het resultaat van de fusie tussen La Cité Moderne, ASSAM en Brussels Thuis (23.09.2015).

Bewoonde woningen volgens de gezinssamenstelling - Toestand op 31.12.2015

Nr.	Maatschappij	Huidig aantal gezinnen												Totaal	Aantal uitgetreden gezinnen											Totaal	TOTAAL	
		Minder dan 100€	100€ tot 200€	200€ tot 300€	300€ tot 400€	400€ tot 500€	500€ tot 600€	600€ tot 1.000€	1.000€ tot 1.200€	1.200€ tot 1.500€	1.500€ tot 2.000€	2.000€ tot 3.000€	Meer dan 3.000€		Minder dan 100€	100€ tot 200€	200€ tot 300€	300€ tot 400€	400€ tot 500€	500€ tot 600€	600€ tot 1.000€	1.000€ tot 1.200€	1.200€ tot 1.500€	1.500€ tot 2.000€	2.000€ tot 3.000€			Meer dan 3.000€
2020	De Anderlechtse Haard	197	66	56	59	41	26	62	26	21	14	25	32	625	7	3	7	13	7	4	24	11	14	8	15	71	184	809
2040	HLS Oudergem	76	21	13	16	15	5	16	9	7	8	4	1	191	17	8	4	6	5	2	12	5	3	4	2	2	70	261
2060	Floréal	27	14	13	7	10	5	10	2	6	4	5	5	108	14	2	6	4	2	0	7	2	1	5	4	30	77	185
2070	Le Logis	34	8	10	10	8	3	12	3	2	6	5	9	110	12	0	3	0	2	1	2	0	0	0	3	2	25	135
2100	SORELO	62	26	27	28	21	16	32	10	7	9	5	0	243	5	1	5	1	3	0	1	2	0	1	1	1	21	264
2140	Brusselse Haard	179	95	64	56	45	28	82	30	27	33	40	45	724	7	3	2	2	6	4	10	2	6	6	3	18	69	793
2160	Lakense Haard	92	47	71	60	50	28	62	9	16	8	4	7	454	3	5	4	5	5	3	12	10	5	11	19	43	125	579
2170	Comensia	192	67	78	69	44	29	79	19	13	24	18	27	659	9	7	9	7	3	4	14	9	7	5	2	3	79	738
2190	Les Foyers Collectifs	8	2	4	3	3	0	5	0	2	1	1	1	30	0	0	0	0	0	0	0	0	0	0	0	0	0	30
2210	Gebruwo	170	37	30	30	20	27	50	18	14	18	20	30	464	12	17	10	7	7	1	18	6	7	6	8	28	127	591
2224	Cobralo	19	19	14	8	7	0	19	5	8	5	8	17	129	9	4	1	1	1	0	1	0	1	3	0	9	30	159
2227	Messidor	22	5	4	4	2	3	3	0	0	0	0	0	43	1	0	0	0	1	0	1	0	0	0	0	0	3	46
2270	Le Foyer Etterbeekois	52	12	4	9	7	2	11	3	9	4	6	5	124	8	1	0	0	2	4	5	3	5	2	11	15	56	180
2330	De Villa's van Ganshoren	146	20	29	14	12	13	24	9	4	6	8	8	293	6	2	11	8	4	1	11	7	10	14	14	53	141	434
2400	BinHôme	287	73	57	46	28	24	68	21	20	33	32	48	737	49	10	8	6	5	6	12	4	5	8	6	25	144	881
2410	De Jetse Haard	119	28	29	30	24	13	44	7	3	3	7	17	324	4	3	0	2	6	3	9	4	2	2	6	26	67	391
2430	Le Foyer Koekelbergensis	39	10	10	9	3	1	13	4	2	4	4	9	108	6	3	2	0	1	0	1	0	2	1	3	9	28	136
2500	Le Logement Molenbeekois	423	136	72	73	45	34	83	27	31	29	42	98	1.093	424	95	58	43	30	26	71	33	33	38	77	165	1.093	2.186
2560	Zuiderhaard	103	52	60	45	39	30	67	31	10	17	24	478	956	6	10	8	3	3	2	8	3	7	7	19	76	152	1.108
2570	GW van Sint-Joost-ten-Noode	31	7	12	14	7	6	10	6	3	4	4	0	104	5	1	0	2	1	3	1	0	2	1	3	7	26	130
2580	De Schaarbeekse Haard	147	66	43	37	33	23	50	12	17	21	13	20	482	9	5	11	8	10	6	15	7	9	10	22	63	175	657
2650	Ville et Forêt	15	6	6	7	9	3	9	4	2	2	1	2	66	0	2	0	0	1	1	1	1	2	1	1	2	12	78
2690	Kapelleveld	90	17	19	13	7	6	6	6	2	0	4	0	170	6	4	4	1	0	0	0	0	0	0	1	0	16	186
2700	De Moderne Woning	54	62	39	33	30	17	61	22	18	26	29	69	460	75	39	21	21	23	13	26	16	19	10	26	63	352	812
2705	De Verenigde Huurders	5	0	3	5	3	0	8	5	2	3	3	2	39	0	0	0	0	0	0	0	0	0	0	0	2	2	41
2710	Sam. Mij. Bouw. Soc. Won.	51	15	15	8	8	4	18	4	5	6	5	8	147	7	3	4	0	1	0	5	1	0	4	2	5	32	179
2800	Everecity	98	37	30	43	27	24	89	20	27	14	26	40	475	3	5	9	0	4	0	6	3	5	5	7	29	76	551
TOTALEN		2.738	948	812	736	548	370	993	312	278	302	343	978	9.358	704	233	187	140	133	84	273	129	145	152	255	747	3.182	12.540

De OVM-fusies:

Zuiderhaard is het resultaat van de fusie tussen Le Foyer Forestois en Le Foyer Saint-Gillois (16.07.2014).

BinHôme is het resultaat van de fusie tussen Le Foyer Ixellois en de UMH (16.12.2015).

Everecity is ontstaan uit de fusie tussen Germinaal en Ieder zijn Huis (01.01.2015).

Comensia is het resultaat van de fusie tussen La Cité Moderne, ASSAM en Brussels Thuis (23.09.2015).

Bewoonde woningen volgens de gezinssamenstelling - Toestand op 31.12.2015

Nr.	Maatschappij	Totaal aantal woningen	Vorderingen op huuders	Afrekening verbruikskosten (1)	Dubieuze schuldvorderingen (2)	Totaal van de huurachterstallen	Bedrag van de huurprijzen en lasten van de sociale woningen, winkels, garages en andere	% van de achterstallen in verhouding tot de bedragen van de huurprijzen en lasten	Waardeverminderingen toegepast op schuldvorderingen(3)
2020	De Anderlechtse Haard	3.674	1.248.806,64	1.834.810,94	0,00	3.083.617,58	18.034.714,17	17,10%	-684.610,69
2040	HLS Oudergem	761	72.011,42	4.773,53	46.077,24	122.862,19	4.497.796,10	2,73%	-46.077,24
2060	Floréal	712	0,00	65.810,16	482.405,46	548.215,62	3.067.305,72	17,87%	-430.167,84
2070	Le Logis	1.045	152.557,93	73.404,96	0,00	225.962,89	4.806.070,86	4,70%	-107.258,21
2100	SORELO	1.158	125.924,68	72.062,42	0,00	197.987,10	5.696.133,82	3,48%	-70.642,34
2140	Brusselse Haard	2.693	894.403,23	252.965,63	0,00	1.147.368,86	13.794.718,41	8,32%	-393.740,40
2160	Lakense Haard	3.051	556.569,36	17.575,01	0,00	574.144,37	16.399.125,21	3,50%	-505.780,58
2170	Comensia	2.830	347.189,02	200.895,24	0,00	548.084,26	14.532.718,12	3,77%	-268.501,96
2190	Les Foyers Collectifs	442	21.749,15	1.945,59	3.500,00	27.194,74	2.259.181,09	1,20%	-9.425,28
2210	Gebruwo	1.397	607.499,57	135.856,24	0,00	743.355,81	7.732.333,80	9,61%	-379.023,80
2224	Cobralo	552	33.431,95	515,64	292.209,27	326.156,86	2.937.959,14	11,10%	-214.013,72
2227	Messidor	340	9.506,92	0,00	44.697,56	54.204,48	1.766.272,87	3,07%	-40.644,75
2330	De Villa's van Ganshoren	1.292	593.401,49	3.666,41	34.350,94	631.418,84	6.453.169,92	9,78%	-477.626,93
2400	BinHôme	2.512	598.160,71	-68.396,71	689.833,36	1.219.597,36	10.677.251,44	11,42%	-521.331,19
2410	De Jetse Haard	1.251	289.633,02	0,00	0,00	289.633,02	6.512.160,47	4,45%	-170.777,55
2500	Le Logement Molenbeekois	3.282	2.562.205,77	534.811,10	267.002,66	3.364.019,53	16.346.448,16	20,58%	-534.005,32
2560	Zuiderhaard	1.990	777.493,69	0,00	0,00	777.493,69	8.969.525,60	8,67%	-284.257,16
2570	GW van Sint-Joost-ten-Noode	799	85.459,11	6.976,33	0,00	92.435,44	3.213.379,35	2,88%	-88.756,99
2580	De Schaarbeekse Haard	2.387	861.190,08	132.057,32	0,00	993.247,40	11.828.859,35	8,40%	-647.108,12
2650	Ville et Forêt	431	37.400,91	10.572,45	18.682,71	66.656,07	2.132.603,12	3,13%	-18.682,71
2690	Kapelleveld	742	48.233,40	0,00	41.445,70	89.679,10	3.785.984,06	2,37%	-53.365,01
2700	De Moderne Woning	1.841	759.436,54	298.856,01	848.713,56	1.907.006,11	10.613.101,24	17,97%	-729.357,02
2705	De Verenigde Huuders	278	47.082,73	0,00	0,00	47.082,73	1.445.874,40	3,26%	-11.630,98
2710	Sam. Mij. Bouw. Soc. Won.	678	165.197,41	44.098,50	0,00	209.295,91	3.225.603,44	6,49%	-55.401,47
2800	Everecity	1.877	197.877,03	24.390,16	516.089,95	738.357,14	9.465.016,42	7,80%	-395.768,10
TOTALEN		39.482	11.092.421,76	3.647.647	3.285.008,41	18.025.077	196.169.979,54	9,19%	-7.418.572,77

NB : Het hoge percentage achterstallen van sommige OVM's kan worden verklaard door de bedragen van hun afrekeningen waarvan akte genomen werd in december.

(1) Bedrag van de supplementen die aan de huuders worden aangerekend op basis van de jaarlijkse kostenafrekening.

(2) Vaststelling dat een OVM het risico loopt dat haar schuldvorderingen niet betaald zullen worden.

(3) Bedrag van de oninvorderbare schuldvorderingen dat door de OVM als verlies wordt geboekt.

De OVM-fusies :

Zuiderhaard is het resultaat van de fusie tussen Le Foyer Forestois en Le Foyer Saint-Gillois (16.07.2014).

BinHôme is het resultaat van de fusie tussen Le Foyer Ixellois en de UMH (16.12.2015).

Everecity is ontstaan uit de fusie tussen Germinal en Ieder zijn Huis (01.01.2015).

Comensia is het resultaat van de fusie tussen La Cité Moderne, ASSAM en Brussels Thuis (23.09.2015).

Bewoonde woningen volgens de gezinssamenstelling - Toestand op 31.12.2015							
Nr.	Maatschappij	% van de achterstallen in verhouding tot de huurprijzen en -lasten op 31.12.2010	% van de achterstallen in verhouding tot de huurprijzen en -lasten op 31.12.2011	% van de achterstallen in verhouding tot de huurprijzen en -lasten op 31.12.2012	% van de achterstallen in verhouding tot de huurprijzen en -lasten op 31.12.2013	% van de achterstallen in verhouding tot de huurprijzen en -lasten op 31.12.2014	% van de achterstallen in verhouding tot de huurprijzen en -lasten op 31.12.2015
2020	De Anderlechtse Haard	9,0%	11,9%	11,0%	8,8%	27,3%	17,10%
2040	HLS Oudergem	2,6%	2,4%	2,2%	2,7%	2,7%	2,73%
2060	Floréal	17,2%	17,9%	19,5%	19,2%	20,0%	17,87%
2070	Le Logis	5,8%	4,7%	5,0%	5,9%	6,1%	4,70%
2100	SORELO	3,0%	2,7%	4,3%	4,3%	3,7%	3,48%
2140	Brusselse Haard	13,7%	13,4%	13,9%	12,9%	9,8%	8,32%
2160	Lakense Haard	3,8%	4,4%	4,4%	4,0%	3,2%	3,50%
2170	Comensia						3,77%
2190	Les Foyers Collectifs	3,8%	2,6%	1,8%	1,4%	1,2%	1,20%
2210	Gebruwo	8,9%	13,8%	12,4%	11,9%	11,2%	9,61%
2224	Cobralo	9,9%	9,3%	8,9%	9,7%	10,0%	11,10%
2227	Messidor	2,3%	3,6%	2,7%	2,6%	2,9%	3,07%
2270	Le Foyer Etterbeekois	13,1%	13,0%	13,4%	10,3%	8,3%	7,21%
2330	De Villa's van Ganshoren	9,4%	9,8%	10,2%	10,2%	11,1%	9,78%
2400	BinHôme						11,42%
2410	De Jetse Haard	9,2%	9,2%	7,7%	7,0%	5,2%	4,45%
2430	Le Foyer Koekelbergeois	5,9%	9,6%	7,3%	6,4%	10,4%	7,67%
2500	Le Logement Molenbeekois	16,4%	17,9%	18,4%	19,6%	18,9%	20,58%
2560	Zuiderhaard	-	-	-	-	7,5%	8,67%
2570	GW van Sint-Joost-ten-Noode	15,3%	10,1%	10,4%	6,0%	5,3%	2,88%
2580	De Schaarbeekse Haard	7,9%	10,1%	10,7%	9,9%	8,6%	8,40%
2650	Ville et Forêt	6,9%	6,1%	5,5%	7,6%	4,3%	3,13%
2690	Kapelleveld	1,9%	1,7%	2,2%	2,0%	2,6%	2,37%
2700	De Moderne Woning	13,7%	18,3%	19,1%	18,9%	14,8%	17,97%
2705	De Verenigde Huurders	2,1%	2,5%	1,7%	2,6%	3,0%	3,26%
2710	Sam. Mij. Bouw. Soc. Won.	12,1%	7,3%	8,4%	5,9%	6,1%	6,49%
2800	Everecity					7,2%	7,80%
Gemiddelde		9,23%	9,64%	9,70%	9,18%	10,39%	7,72%

De OVM-fusies :

Zuiderhaard is het resultaat van de fusie tussen Le Foyer Forestois en Le Foyer Saint-Gillois (16.07.2014).

BinHôme is het resultaat van de fusie tussen Le Foyer Ixellois en de UMH (16.12.2015).

Everecity is ontstaan uit de fusie tussen Germinal en Ieder zijn Huis (01.01.2015).

Comensia is het resultaat van de fusie tussen La Cité Moderne, ASSAM en Brussels Thuis (23.09.2015).

Bewoonde woningen volgens de gezinssamenstelling - Toestand op 31.12.2015											
Nr.	Maatschappij	Gemeenten	Aantal verhuurde woningen			Totaal aantal verhuurde woningen	Conciërge - /dienstwoningen		Totaal aantal bewoonde woningen	Totaal aantal leegstaande woningen	Totaal aantal woningen
			Studio 's	Appartementen	Huizen		Bewoond	Leegstaand			
2020	De Anderlechtse Haard	Anderlecht	170	2.956	361	3.487	20	0	3.507	167	3.674
2040	HLS Oudergem	Auderghem	6	608	137	751	7	0	758	3	761
2060	Floréal	Auderghem, Watermael-Boitsfort	0	338	230	568	5	0	573	142	715
2070	Le Logis	Watermael-Boitsfort	12	404	598	1.014	0	0	1.014	31	1.045
2100	SORELO	Bruxelles, Schaerbeek, Etterbeek, Saint-Gilles, Molenbeek-St-Jean, Berchem-St-Agathe, Jette, Evere, Woluwé-St-Pierre, Auderghem, Forest, Saint-Josse-ten-Noode	127	956	27	1.110	0	0	1.110	48	1.158
2140	Brusselse Haard	Bruxelles	509	1.991	0	2.500	12	0	2.512	193	2.705
2160	Lakense Haard	Bruxelles	242	2.575	58	2.875	4	0	2.879	172	3.051
2170	Comensia	Bruxelles, Ixelles, Anderlecht, Molenbeek-St-Jean, Koekelberg, Berchem-St-Agathe, Evere, Ganshoren	17	2.039	628	2.684	0	0	2.684	146	2.830
2190	Les Foyers Collectifs	Anderlecht	1	110	323	434	0	0	434	8	442
2210	Gebruwo	Bruxelles, Ixelles, Anderlecht, Molenbeek-St-Jean, Forest	102	1.255	0	1.357	7	0	1.364	33	1.397
2224	Cobralo	Uccle	24	169	345	538	0	0	538	14	552
2227	Messidor	Uccle, Forest	9	152	163	324	2	0	326	14	340
2270	Le Foyer Etterbeekois	Etterbeek	23	732	0	755	3	0	758	200	958
2330	De Villa's van Ganshoren	Ganshoren	267	853	78	1.198	8	0	1.206	86	1.292
2400	BinHôme	Ixelles, Uccle	102	1.412	542	2.056	13	0	2.069	456	2.525
2410	De Jetse Haard	Jette	39	1.122	16	1.177	0	0	1.177	74	1.251
2430	Le Foyer Koekelbergeois	Koekelberg	36	435	0	471	0	0	471	37	508
2500	Le Logement Molenbeekois	Molenbeek-St-Jean	86	2.911	5	3.002	26	0	3.028	254	3.282
2560	Zuiderhaard	Forest, Saint-Gilles	65	1.675	9	1.749	14	0	1.763	241	2.004
2570	GW van Sint-Joost-ten-Noode	Saint-Josse-ten-Noode	57	558	0	615	0	0	615	184	799
2580	De Schaarbeekse Haard	Schaerbeek	153	2.087	0	2.240	0	0	2.240	147	2.387
2650	Ville et Forêt	Watermael-Boitsfort	10	405	0	415	5	0	420	11	431
2690	Kapelleveld	Woluwé-St-Pierre, Woluwé-St-Lambert	0	231	461	692	0	0	692	50	742
2700	De Moderne Woning	Woluwé-St-Lambert	95	1.237	327	1.659	8	0	1.667	174	1.841
2705	De Verenigde Huurders	Woluwé-St-Lambert	6	268	0	274	3	0	277	4	281
2710	Sam. Mij. Bouw. Soc. Won.	Woluwé-St-Pierre	93	455	64	612	2	0	614	64	678
2800	Everecity	Evere	88	1.334	269	1.691	9	0	1.700	178	1.878
TOTALEN			2.339	29.268	4.641	36.248	148	0	36.396	3.131	39.527

De OVM-fusies :

Zuiderhaard is het resultaat van de fusie tussen Le Foyer Forestois en Le Foyer Saint-Gillois (16.07.2014).

BinHôme is het resultaat van de fusie tussen Le Foyer Ixellois en de UMH (16.12.2015).

Everecity is ontstaan uit de fusie tussen Germinal en Ieder zijn Huis (01.01.2015).

Comensia is het resultaat van de fusie tussen La Cité Moderne, ASSAM en Brussels Thuis (23.09.2015).

Bewoonde woningen volgens de gezinssamenstelling - Toestand op 31.12.2015

		Aantal verhuurde woningen														Aantal leegstaande woningen														Totaal aantal woningen								
		Studio/Flat	Appartement 1 slaapkamer	Appartement 2 slaapkamers	Appartement 3 slaapkamers	Appartement 4 slaapkamers	Appartement 5 slaapkamers en meer	Huis 1 slaapkamer	Huis 2 slaapkamers	Huis 3 slaapkamers	Huis 4 slaapkamers	Huis 5 slaapkamers en meer	Subtotaal	Conciergewon.0 slaapkamer	Conciergewon.1 slaapkamer	Conciergewon.2 slaapkamers	Conciergewon.3 slaapkamers en meer	Total (incl. Concierge-woningen)	Studio/Flat	Appartement 1 slaapkamer	Appartement 2 slaapkamers	Appartement 3 slaapkamers	Appartement 4 slaapkamers	Appartement 5 slaapkamers en meer	Huis 1 slaapkamer	Huis 2 slaapkamers	Huis 3 slaapkamers	Huis 4 slaapkamers	Huis 5 slaapkamers en meer		nm*	Subtotaal	Conciergewon.0 slaapkamer	Conciergewon.1 slaapkamer	Conciergewon.2 slaapkamers	Conciergewon.3 slaapkamers en meer	Total aantal leegstaande woningen (incl. Concierge-woningen)	
2020	De Anderlechtse Haard	170	1.287	1.143	476	39	11	9	49	267	35	1	3.487	0	0	11	9	3.507	3	21	23	13	0	1	10	8	83	5	0	0	167	0	0	0	0	167	3.674	
2040	HLS Oudergem	6	272	203	124	9	0	0	52	64	21	0	751	0	0	4	3	758	0	1	1	0	1	0	0	0	0	0	0	0	3	0	0	0	0	3	761	
2060	Floréal	0	52	236	50	0	0	2	100	115	11	2	568	0	0	3	2	573	21	45	24	1	0	0	0	32	13	3	0	3	142	0	0	0	0	142	715	
2070	Le Logis	12	131	217	56	0	0	3	61	481	48	5	1.014	0	0	0	0	1.014	0	5	10	2	0	0	1	0	8	4	1	0	31	0	0	0	0	31	1.045	
2100	SORELO	127	288	399	226	38	5	1	10	11	4	1	1.110	0	0	0	0	1.110	3	4	14	25	1	0	0	0	0	1	0	0	48	0	0	0	0	48	1.158	
2140	Brusselse Haard	509	594	857	431	82	27	0	0	0	0	0	2.500	0	0	4	8	2.512	nm	nm	nm	nm	nm	nm	nm	nm	nm	nm	nm	nm	193	0	0	0	0	193	2.705	
2160	Lakense Haard	242	869	1.218	446	42	0	0	22	29	7	0	2.875	0	0	4	0	2.879	4	33	130	2	0	0	0	0	3	0	0	0	172	0	0	0	0	172	3.051	
2170	Comensia	17	648	785	555	42	9	2	62	344	145	75	2.684	0	0	0	0	2.684	0	41	61	24	2	0	1	2	12	1	2	0	146	0	0	0	0	146	2.830	
2190	Les Foyers Collectifs	1	83	15	12	0	0	7	287	29	0	0	434	0	0	0	0	434	nm	nm	nm	nm	nm	nm	nm	nm	nm	nm	nm	nm	8	0	0	0	0	8	442	
2210	Gebruwo	102	375	525	277	69	9	0	0	0	0	0	1.357	0	0	0	7	1.364	0	13	9	9	1	1	0	0	0	0	0	33	0	0	0	0	33	1.397		
2224	Cobralo	24	30	82	57	0	0	0	183	117	34	11	538	0	0	0	0	538	1	1	1	3	0	0	0	1	6	1	0	0	14	0	0	0	0	14	552	
2227	Messidor	9	30	122	0	0	0	0	104	46	13	0	324	0	1	1	0	326	2	0	2	0	0	0	0	5	4	1	0	0	14	0	0	0	0	14	340	
2270	Le Foyer Etterbeekois	23	228	355	131	18	0	0	0	0	0	0	755	0	0	1	2	758	13	49	80	55	2	1	0	0	0	0	0	200	0	0	0	0	200	958		
2330	De Villa's van Ganshoren	267	297	425	131	0	0	0	0	47	31	0	1.198	0	0	8	0	1.206	23	12	24	8	0	0	2	2	15	0	0	0	86	0	0	0	0	86	1.292	
2400	BinHôme	102	548	595	213	56	0	10	81	291	139	21	2.056	0	1	11	1	2.069	76	148	164	30	3	0	3	13	15	4	0	0	456	0	0	0	0	456	2.525	
2410	De Jetse Haard	39	283	569	239	16	15	0	7	9	0	0	1.177	0	0	0	0	1.177	14	22	23	13	0	0	1	1	0	0	0	74	0	0	0	0	74	1.251		
2430	Le Foyer Koekelbergeois	36	138	245	48	4	0	0	0	0	0	0	471	0	0	0	0	471	0	26	11	0	0	0	0	0	0	0	0	37	0	0	0	0	37	508		
2500	Le Logement Molenbeekois	86	757	1.685	396	61	12	1	2	1	1	0	3.002	3	17	6	0	3.028	17	78	100	53	4	0	0	1	0	0	1	0	254	0	0	0	0	254	3.282	
2560	Zuiderhaard	65	611	645	365	50	4	0	0	0	9	0	1.749	0	0	5	9	1.763	10	80	75	55	18	0	1	0	0	2	0	241	0	0	0	0	241	2.004		
2570	GW van Sint-Joost-ten-Noode	57	195	249	90	24	0	0	0	0	0	0	615	0	0	0	0	615	4	70	73	36	1	0	0	0	0	0	0	184	0	0	0	0	184	799		
2580	De Schaarbeekse Haard	153	573	1.008	361	134	11	0	0	0	0	0	2.240	0	0	0	0	2.240	16	28	75	22	5	0	0	0	1	0	0	147	0	0	0	0	147	2.387		
2650	Ville et Forêt	10	130	205	63	7	0	0	0	0	0	0	415	0	0	2	3	420	0	6	3	2	0	0	0	0	0	0	0	11	0	0	0	0	11	431		
2690	Kapelleveld	0	131	100	0	0	0	0	37	377	37	10	692	0	0	0	0	692	0	3	2	0	0	0	0	5	34	5	1	0	50	0	0	0	0	50	742	
2700	De Moderne Woning	95	507	433	165	94	38	35	14	198	77	3	1.659	0	0	3	5	1.667	1	20	64	65	7	5	1	1	8	1	1	0	174	0	0	0	0	174	1.841	
2705	De Verenigde Huurders	6	66	154	48	0	0	0	0	0	0	0	274	0	0	3	0	277	0	1	2	1	0	0	0	0	0	0	0	4	0	0	0	0	4	281		
2710	Sam. Mij. Bouw. Soc. Won.	93	142	209	69	35	0	1	1	56	2	4	612	0	0	2	0	614	7	9	11	5	6	0	1	1	22	0	2	0	64	0	0	0	0	64	678	
2800	Everecity	88	338	720	241	22	13	0	0	210	26	33	1.691	0	0	0	9	1.700	4	57	75	13	0	0	0	0	25	0	4	0	178	0	0	0	0	178	1.878	
	TOTALEN	2.339	9.603	13.399	5.270	842	154	71	1.072	2.692	640	166	36.248	3	19	68	58	36.396	nd	nd	nd	nd	nd	nd	nd	nd	nd	nd	nd	nd	nd	nd	nd	nd	nd	nd	3.131	39.527

(*) Aangezien de Brusselse Haard en Les Foyers Collectifs de gegevens betreffende hun leegstaande woningen gerangschikt volgens type niet hebben meegedeeld, konden de totalen voor deze categorieën niet worden berekend.

nm : Gegevens niet meegedeeld door de OVM.

De OVM-fusies:

Zuiderhaard is het resultaat van de fusie tussen Le Foyer Forestois en Le Foyer Saint-Gillois (16.07.2014).

BinHôme is het resultaat van de fusie tussen Le Foyer Ixellois en de UMH (16.12.2015).

Everecity is ontstaan uit de fusie tussen Germinale en Ieder zijn Huis (01.01.2015).

Comensia is het resultaat van de fusie tussen La Cité Moderne, ASSAM en Brussels Thuis (23.09.2015).

Bewoonde woningen volgens de gezinssamenstelling - Toestand op 31.12.2015

Nr.	Maatschappij	AANTAL VERHURDE WONINGEN (1)	Aantal woningen dat wordt gerenoveerd				Aantal woningen dat voor verhuuring beschikbaar is			Aantal woningen dat omwille van een andere reden leegstaat	NOMBRE TOTAL DE LOGEMENTS VIDES	TOTAL DES LOGEMENTS (1)+(2)+(3)	Aantal anderer woningtypes			TOTAAL PATRIMONIUM (1)+(2)+(3)+(4)	AANTAL GEMEENSCHAPPELIJKE ZALEN
			WAARVAN DE RENOVATIE AAN DE GANG (a)	NOG TERENOVEREN (b)	NOG UIT TE WERKEN EN TE RAMEN ONTWERP (c)	TOTAAL (2)	WAARVAN DE HERVERHUURING AAN DE GANG IS (d)	WARIN WERKEN AAN DE GANG ZIJN €	TOTAAL (3)				AANTAL GARAGES	AANTAL WINKELS	AANTAL SOCIALE WONINGEN DAT ALS CONCIERGEWONING WERD HERBESTEMD (4)		
2020	De Anderlechtse Haard	3.487	0	107	0	107	28	32	60	0	167	3.654	894	38	20	3.674	19
2040	HLS Oudergem	751	0	0	0	0	3	0	3	0	3	754	313	0	7	761	2
2060	Floréal	568	139	0	0	139	0	0	0	3	142	710	33	12	5	715	2
2070	Le Logis	1.014	0	1	0	1	30	0	30	0	31	1.045	343	7	0	1.045	1
2100	SORELO	1.110	28	0	0	28	20	0	20	0	48	1.158	335	2	0	1.158	2
2140	Brusselse Haard	2.500	113	6	35	154	59	0	59	0	213	2.713	172	84	24	2.737	2
2160	Lakense Haard	2.875	62	0	0	62	110	0	110	0	172	3.047	32	23	4	3.051	1
2170	Comensia	2.684	67	14	6	87	25	34	59	0	146	2.830	446	8	0	2.830	3
2190	Les Foyers Collectifs	434	2	1	5	8	0	0	0	0	8	442	0	0	0	442	1
2210	Gebruwo	1.357	10	0	0	10	23	0	23	0	33	1.390	557	0	7	1.397	15
2224	Cobralo	538	5	0	0	5	0	9	9	0	14	552	218	3	0	552	0
2227	Messidor	324	4	6	0	10	4	0	4	0	14	338	141	0	2	340	0
2270	Le Foyer Etterbeekois	755	124	25	42	191	9	0	9	0	200	955	110	7	3	958	0
2330	De Villa's van Ganshoren	1.198	17	0	18	35	51	0	51	0	86	1.284	565	1	8	1.292	2
2400	BinHôme	2.056	267	0	18	285	104	67	171	0	456	2.512	506	6	13	2.525	6
2410	De Jetse Haard	1.177	22	7	0	29	45	0	45	0	74	1.251	288	0	0	1.251	2
2430	Le Foyer Koekelbergeois	471	27	0	0	27	10	0	10	0	37	508	170	0	0	508	1
2500	Le Logement Molenbeekois	3.002	212	0	0	212	28	14	42	0	254	3.256	1.785	34	26	3.282	0
2560	Zuiderhaard	1.749	89	0	0	89	152	0	152	0	241	1.990	418	9	14	2.004	2
2570	GW van Sint-Joost-ten-Noode	615	159	0	0	159	25	0	25	0	184	799	190	0	0	799	1
2580	De Schaarbeekse Haard	2.240	94	0	14	108	9	30	39	0	147	2.387	394	5	0	2.387	12
2650	Ville et Forêt	415	0	0	0	0	11	0	11	0	11	426	151	3	5	431	5
2690	Kapelleveld	692	50	0	0	50	0	0	0	0	50	742	322	0	0	742	0
2700	De Moderne Woning	1.659	127	0	3	130	25	19	44	0	174	1.833	664	2	8	1.841	3
2705	De Verenigde Huurders	274	0	0	0	0	4	0	4	0	4	278	114	0	3	281	0
2710	Sam. Mij. Bouw. Soc. Won.	612	48	2	7	57	7	0	7	0	64	676	182	2	2	678	1
2800	Everecity	1.691	46	0	0	46	33	99	132	0	178	1.869	383	12	9	1.878	9
TOTALEN		36.248	1.712	169	148	2.029	815	304	1.119	3	3.151	39.399	9.726	258	160	39.559	92

(a) De woningen waarvan de renovatie aan de gang is: in het kader van een goedgekeurd investeringsplan, via eigen of andere financieringsmiddelen.

(b) De nog te renoveren woningen waarvoor een verzoek om financiering werd ingediend waaraan niet werd tegemoetgekomen en/of waarvoor de eigen middelen ontoereikend zijn.

(c) De woningen waarvoor de ontwerpen nog moeten worden uitgewerkt en geraamd.

(d) De woningen waarvan de herverhuuring aan de gang is: de woningen die voor verhuuring (opnieuw) in goede staat zijn, die definitief werden toegewezen of binnenkort worden verhuurd en waarin de huurders begin volgend jaar hun intrek zullen nemen.

(e) De woningen waarin werken aan de gang zijn: de woningen waarvan de staat, afhankelijk van het geval, vereist, dat ze worden opgeknapt vooraleer nieuwe huurders er hun intrek in nemen.

De OVM-fusies:

Zuiderhaard is het resultaat van de fusie tussen Le Foyer Forestois en Le Foyer Saint-Gillois (16.07.2014).

BinHôme is het resultaat van de fusie tussen Le Foyer Ixellois en de UMH (16.12.2015).

Everecity is ontstaan uit de fusie tussen Germinal en Ieder zijn Huis (01.01.2015).

Comensia is het resultaat van de fusie tussen La Cité Moderne, ASSAM en Brussels Thuis (23.09.2015).

Bewoonde woningen volgens de gezinnsamenstelling - Toestand op 31.12.2015
--

Nr.	Maatschappij	Studio 's		1 slaapkamer		2 slaapkamers		3 slaapkamers		4 slaapkamers		5 slaapkamers en meer		Conciërgewoningen		TOTAAL	
		bewoond	onbewoond	bewoond	onbewoond	bewoond	onbewoond	bewoond	onbewoond	bewoond	onbewoond	bewoond	onbewoond	bewoond	onbewoond	bewoond	onbewoond
2020	De Anderlechtse Haard	170	3	1.296	31	1.192	31	743	96	74	5	12	1	20	0	3.507	167
2040	HLS Oudergem	6	0	272	1	255	1	188	0	30	1	0	0	7	0	758	3
2060	Floréal	0	21	54	45	336	56	165	14	11	3	2	0	5	0	573	139
2070	Le Logis	12	0	134	6	278	10	537	10	48	4	5	1	0	0	1.014	31
2100	SORELO	127	3	289	4	409	14	237	25	42	2	6	0	0	0	1.110	48
2140	Brusselse Haard	509	71	594	32	857	53	431	50	82	6	27	1	24	0	2.524	213
2160	Lakense Haard	242	4	869	33	1.240	130	475	5	49	0	0	0	4	0	2.879	172
2170	Comensia	17	0	650	42	847	63	899	36	187	3	84	2	0	0	2.684	146
2190	Les Foyers Collectifs	1	nm	90	nm	302	nm	41	nm	0	nm	0	nm	0	0	434	8
2210	Gebruwo	102	0	375	13	525	9	277	9	69	1	9	1	7		1.364	33
2224	Cobralo	24	1	30	1	265	2	174	9	34	1	11	0	0	0	538	14
2227	Messidor	9	2	30	0	226	7	46	4	13	1	0	0	2	0	326	14
2270	Le Foyer Etterbeekois	23	13	228	49	355	80	131	55	18	2	0	1	3	0	758	200
2330	De Villa's van Ganshoren	267	23	297	14	425	26	178	23	31	0	0	0	8	0	1.206	86
2400	BinHôme	102	76	558	151	676	177	504	45	195	7	21	0	13	0	2.069	456
2410	De Jetse Haard	39	14	283	22	576	24	248	14	16	0	15	0	0	0	1.177	74
2430	Le Foyer Koekelbergeois	36	0	138	26	245	11	48	0	4	0	0	0	0	0	471	37
2500	Le Logement Molenbeekois	86	17	758	78	1.687	101	397	53	62	4	12	1	26	0	3.028	254
2560	Zuiderhaard	65	10	611	81	645	75	365	55	59	20	4	0	14	0	1.763	241
2570	GW van Sint-Joost-ten-Noode	57	4	195	70	249	73	90	36	24	1	0	0	0	0	615	184
2580	De Schaarbeekse Haard	153	16	573	28	1.008	75	361	23	134	5	11	0	0	0	2.240	147
2650	Ville et Forêt	10	0	130	6	205	3	63	2	7	0	0	0	5	0	420	11
2690	Kapelleveld	0	0	131	3	137	7	377	34	37	5	10	1	0	0	692	50
2700	De Moderne Woning	95	1	542	21	447	65	363	73	171	8	41	6	8	0	1.667	174
2705	De Verenigde Huurders	6	0	66	1	154	2	48	1	0	0	0	0	3	0	277	4
2710	Sam. Mij. Bouw. Soc. Won.	93	7	143	10	210	12	125	27	37	6	4	2	2	0	614	64
2800	Everecity	88	4	338	57	720	75	451	38	48	0	46	4	9	0	1.700	178
	TOTALEN	2.339	nm	9.674	nm	14.471	nm	7.962	nm	1.482	nm	320	nm	160	nm	36.408	3.148

nm : niet meegedeeld

NB : De leegstaande woningen zijn de woningen waarvan de renovatie aan de gang is en de woningen die zich tussen twee verhueringen door bevinden.

De OVM-fusies :

Zuiderhaard is het resultaat van de fusie tussen Le Foyer Forestois en Le Foyer Saint-Gillois (16.07.2014).

BinHôme is het resultaat van de fusie tussen Le Foyer Ixellois en de UMH (16.12.2015).

Everecity is ontstaan uit de fusie tussen Germinal en Ieder zijn Huis (01.01.2015).

Comensia is het resultaat van de fusie tussen La Cité Moderne, ASSAM en Brussels Thuis (23.09.2015).

Bewoonde woningen volgens de gezinssamenstelling - Toestand op 31.12.2015

Studio 's	bewoond	2.339	6,43%
	onbewoond	290	9,24%
1 slaapkamer	bewoond	9.674	26,58%
	onbewoond	825	26,27%
2 slaapkamers	bewoond	14.471	39,76%
	onbewoond	1.182	37,64%
3 slaapkamers	bewoond	7.962	21,88%
	onbewoond	737	23,47%

4 slaapkamers	bewoond	1482	4,07%
	onbewoond	85	2,71%
5 slaapkamers en +	bewoond	320	0,88%
	onbewoond	21	0,67%
Conciërgewoningen	bewoond	148	0,41%
	onbewoond	0	0,00%
Totaal	bewoond	36.396	100,00%
	onbewoond	3.140	100,00%

Verdeling van de woningen volgens het aantal slaapkamers

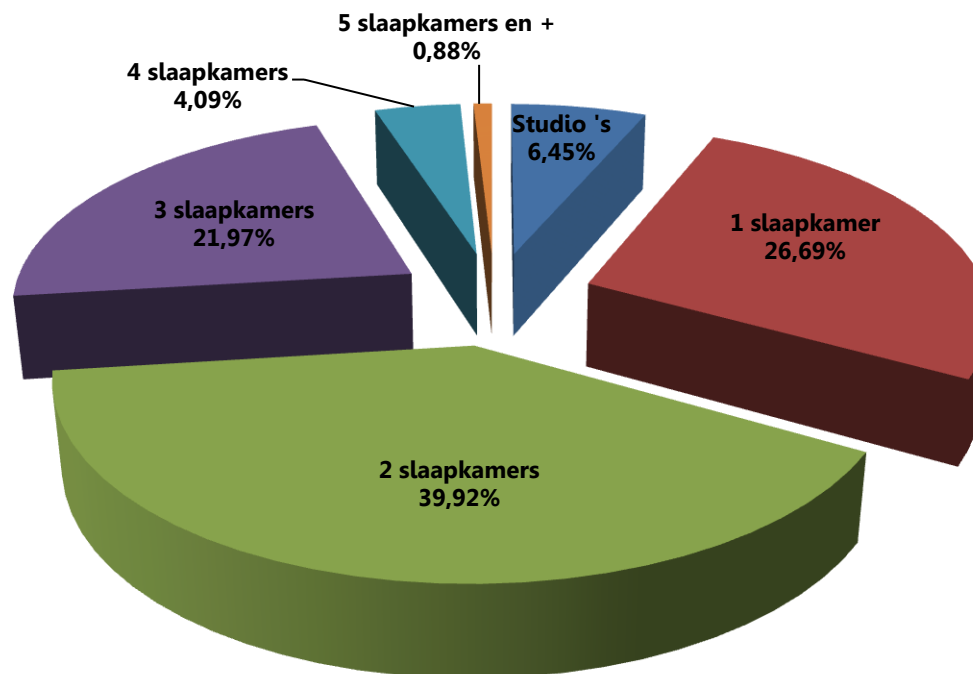

De tabel en grafiek houden geen rekening met de gegevens betreffende de verdeling van de leegstaande woningen die door Les Foyers Collectifs niet werden meegedeeld.

Bewoonde woningen volgens de gezinssamenstelling - Toestand op 31.12.2015
--

Nr.	Maatschappij	Geactualiseerde kostprijs voor 2015	Gemiddelde geactualiseerde kostprijs voor 2015	Gemiddelde huurprijscoëfficiënt voor 2015
2020	De Anderlechtse Haard	298.804.669,97	81.256,35	6,12%
2040	HLS Oudergem	65.500.536,13	85.598,17	5,52%
2060	Floréal	54.533.617,91	76.916,25	5,28%
2070	Le Logis	65.650.459,44	62.823,41	4,72%
2100	SORELO	113.943.630,34	98.396,92	4,75%
2140	Le Logement Bruxellois	275.593.778,33	100.765,55	5,28%
2160	Lakense Haard	280.775.663,12	93.999,22	5,89%
2170	Comensia	283.106.670,25	97.237,10	4,97%
2190	Les Foyers Collectifs	34.497.180,20	78.224,90	5,45%
2210	Gebruwo	137.501.845,47	97.380,91	5,81%
2224	Cobralo	35.136.465,45	63.423,22	5,86%
2227	Messidor	25.100.749,12	73.825,73	5,14%
2270	Le Foyer Etterbeekois	72.769.311,33	76.118,53	5,88%
2330	De Villa's van Ganshoren	117.402.710,06	91.435,13	5,43%
2400	BinHôme	233.515.209,54	92.775,21	5,62%
2410	De Jetse Haard	109.211.098,44	87.299,04	5,83%
2430	Le Foyer Koekelbergeois	42.803.166,59	83.763,54	5,90%
2500	Le Logement Molenbeekois	283.383.840,33	87.034,35	4,34%
2560	Zuiderhaard	194.575.029,16	96.996,53	5,41%
2570	GW van Sint-Joost-ten-Noode	75.154.426,02	94.060,61	5,57%
2580	De Schaarbeekse Haard	220.390.162,63	92.445,54	5,51%
2650	Ville et Forêt	31.856.132,61	74.779,65	5,51%
2690	Kapelleveld	66.464.724,66	89.575,10	4,63%
2700	De Moderne Woning	190.015.824,40	100.643,97	5,71%
2705	De Verenigde Huurders	23.223.507,45	83.537,80	4,43%
2710	Sam. Mij. Bouw. Soc. Won.	52.921.578,48	78.286,36	5,83%
2800	Everecity	188.963.429,56	99.927,78	5,41%

(1) : Gegevens afkomstig van het huurprijsformulier.

(2) : Krachtens artikel 16 § 2 van het huurbesluit is de huurprijscoëfficiënt een parameter die schommelt tussen 3 en 10% en die op de GKP wordt toegepast om de basishuurprijs van de woningen te berekenen.

Krachtens artikel 16 § 4 van het huurbesluit moet de huurprijscoëfficiënt voor het geheel van de woningen tussen 4,30 en 6% van de GKP liggen.

De OVM-fusies :

Zuiderhaard is het resultaat van de fusie tussen Le Foyer Forestois en Le Foyer Saint-Gillois (16.07.2014).

BinHôme is het resultaat van de fusie tussen Le Foyer Ixellois en de UMH (16.12.2015).

Everecity is ontstaan uit de fusie tussen Germinal en Ieder zijn Huis (01.01.2015).

Comensia is het resultaat van de fusie tussen La Cité Moderne, ASSAM en Brussels Thuis (23.09.2015).

Bewoonde woningen volgens de gezinssamenstelling - Toestand op 31.12.2015										
Nr.	Maatshappij	Totaal aantal woningen	Aantal bewoonde woningen	Jaarlijkse basishuurprijs van de sociale woningen	Huurprijsderving omwille van onder meer onbesoende woningen (1)	Netto sociale verminderingen (2)	Jaarlijkse reële huurprijzen	Bedrag van de andere huurprijzen (3)	Huurprijsbedragen van de gargeboxen en garages	Totale jaarlijkse reële huurprijzen
2020	De Anderlechtse Haard	3.487	16.902.644	-721.140	16.181.504	-3.150.572	13.030.931	238.041	307.770	13.576.742
2040	HLS Oudergem	751	3.523.435	-84.443	3.438.992	-364.360	3.074.632	38.794	104.983	3.218.409
2060	Floréal	568	2.816.735	-445.748	2.370.988	-1.101	2.369.887	63.566	20.098	2.453.551
2070	Le Logis	1.014	2.992.392	-94.099	2.898.293	636.002	3.534.295	106.244	60.106	3.700.645
2100	SORELO	1.110	5.077.123	-93.940	4.983.183	-1.141.474	3.841.709	68.869	137.374	4.047.952
2140	Brusselse Haard	2.500	13.890.663	-1.069.120	12.821.542	-3.750.537	9.071.005	612.899	217.851	9.901.755
2160	Lakense Haard	2.875	16.167.041	-628.387	15.538.654	-4.075.543	11.463.111	375.744	49.203	11.888.058
2170	Comensia	2.684	13.586.267	-554.185	13.032.081	-2.296.900	10.735.181	121.148	189.784	11.046.113
2190	Les Foyers Collectifs	434	1.840.526	-42.412	1.798.114	146.643	1.944.757	0	0	1.944.757
2210	Gebruwo	1.357	7.707.368	-519.720	7.187.648	-1.932.146	5.255.502	3.255	372.997	5.631.753
2224	Cobralo	538	2.029.028	-61.767	1.967.261	266.581	2.233.842	23.491	54.324	2.311.657
2227	Messidor	324	1.270.455	-63.507	1.206.948	63.940	1.270.888	1.010	54.378	1.326.277
2270	Le Foyer Etterbeekois	755	4.121.630	-493.921	3.627.709	-743.199	2.884.510	52.885	31.707	2.969.102
2330	De Villa's van Ganshoren	1.198	6.131.064	-320.647	5.810.417	-1.196.011	4.614.406	82.493	158.031	4.854.930
2400	BinHôme	2.056	12.453.131	-1.857.713	10.595.418	-2.645.607	7.949.811	183.018	206.294	8.339.123
2410	De Jetse Haard	1.177	6.125.615	-298.264	5.827.351	-1.272.032	4.555.319	19.044	164.499	4.738.862
2430	Le Foyer Koekelbergeois	471	2.447.396	-89.918	2.357.479	-657.910	1.699.569	3.665	56.913	1.760.146
2500	Le Logement Molenbeekois	3.002	11.791.141	-845.590	10.945.550	-1.275.857	9.669.694	639.740	285.334	10.594.767
2560	Zuiderhaard	1.749	9.987.917	-1.187.895	8.800.022	-2.367.847	6.432.176	110.889	240.814	6.783.878
2570	GW van Sint-Joost-ten-Noode	615	4.027.873	-827.152	3.200.721	-839.495	2.361.226	6.597	67.660	2.435.482
2580	De Schaarbeekse Haard	2.240	11.360.033	-539.196	10.820.837	-2.539.180	8.281.656	507.782	209.482	8.998.920
2650	Ville et Forêt	415	1.745.150	-32.607	1.712.543	-213.383	1.499.159	24.347	37.198	1.560.704
2690	Kapelleveld	692	2.993.545	-159.437	2.834.107	253.298	3.087.405	5.031	68.264	3.160.701
2700	De Moderne Woning	1.659	10.102.330	-1.187.023	8.915.307	-1.847.970	7.067.337	778.315	356.162	8.201.813
2705	De Verenigde Huurders	274	1.024.235	-35.489	988.746	2.092	990.838	0	27.023	1.017.861
2710	Sam. Mij. Bouw. Soc. Won.	612	2.998.441	-315.701	2.682.740	-235.405	2.447.335	13.923	99.826	2.561.084
2800	Everecity	1.691	9.693.491	-1.134.036	8.559.454	-1.505.547	7.053.908	177.905	133.287	7.365.100
	TOTALEN	36.248	184.806.666	-13.703.058	171.103.608	-32.683.522	138.420.086	4.258.694	3.711.362	146.390.142

(1) : Dit bedrag omvat de som van de huurprijsverliezen van conciërgewoningen, kantoren, werkplaatsen en garages.

(2) : De netto sociale verminderingen houden rekening met de aanpassingen van de basishuurprijzen op basis van de inkomens, de verminderingen voor kinderen ten laste en voor personen met een handicap.

Ze houden tevens rekening met de weerslag van boven- en ondergrenzen en met de tijdelijke huurprijsverminderingen.

(3) : Dit bedrag omvat de som van de huurprijzen van winkels e.a., van terreinen en van diverse huurprijzen.

De OVM-fusies :

Zuiderhaard is het resultaat van de fusie tussen Le Foyer Forestois en Le Foyer Saint-Gillois (16.07.2014).

BinHôme is het resultaat van de fusie tussen Le Foyer Ixellois en de UMH (16.12.2015).

Everecity is ontstaan uit de fusie tussen Germinal en Ieder zijn Huis (01.01.2015).

Comensia is het resultaat van de fusie tussen La Cité Moderne, ASSAM en Brussels Thuis (23.09.2015).

Bewoonde woningen volgens de gezinssamenstelling - Toestand op 31.12.2015

Nr.	Maatschappij	Totaal aantal woningen	Aantal bewoonde woningen	Jaarlijkse basishuurprijs van de sociale woningen	Huurprijsderving omwille van onder meer onbewoonde woningen (1)	Jaarlijkse basishuurprijs van de bewoonde woningen	Jaarlijkse reële huurprijzen	Verhouding tussen de huurprijsderving en de jaarlijkse basishuurprijzen	Bedrag van de andere huurprijzen (1)	Huurprijsbedragen van de garageboxen en garages	Totaal van de andere bestemmingen	Totale jaarlijkse reële huurprijzen	Verhouding tussen de huurprijzen van de andere bestemmingen en de jaarlijkse reële huurprijzen
2020	De Anderlechtse Haard	3.674	3.487	16.902.644	-721.140	16.181.504	13.030.931	4,46%	238.041	307.770	545.811	13.576.742	4,02%
2040	HLS Oudergem	761	751	3.523.435	-84.443	3.438.992	3.074.632	2,46%	38.794	104.983	143.777	3.218.409	4,47%
2060	Floréal	715	568	2.816.735	-445.748	2.370.988	2.369.887	18,80%	63.566	20.098	83.664	2.453.551	3,41%
2070	Le Logis	1.045	1.014	2.992.392	-94.099	2.898.293	3.534.295	3,25%	106.244	60.106	166.351	3.700.645	4,50%
2100	SORELO	1.158	1.110	5.077.123	-93.940	4.983.183	3.841.709	1,89%	68.869	137.374	206.242	4.047.952	5,09%
2140	Brusselse Haard	2.705	2.500	13.890.663	-1.069.120	12.821.542	9.071.005	8,34%	612.899	217.851	830.750	9.901.755	8,39%
2160	Lakense Haard	3.051	2.875	16.167.041	-628.387	15.538.654	11.463.111	4,04%	375.744	49.203	424.947	11.888.058	3,57%
2170	Comensia	2.830	2.684	13.586.267	-554.185	13.032.081	10.735.181	4,25%	121.148	189.784	310.932	11.046.113	2,81%
2190	Les Foyers Collectifs	442	434	1.840.526	-42.412	1.798.114	1.944.757	2,36%	0	0	0	1.944.757	0,00%
2210	Gebbruwo	1.397	1.357	7.707.368	-519.720	7.187.648	5.255.502	7,23%	3.255	372.997	376.251	5.631.753	6,68%
2224	Cobralo	552	538	2.029.028	-61.767	1.967.261	2.233.842	3,14%	23.491	54.324	77.815	2.311.657	
2227	Messidor	340	324	1.270.455	-63.507	1.206.948	1.270.888	5,26%	1.010	54.378	55.389	1.326.277	4,18%
2330	De Villa's van Ganshoren	1.292	1.198	6.131.064	-320.647	5.810.417	4.614.406	5,52%	82.493	158.031	240.524	4.854.930	4,95%
2400	BinHôme	2.525	2.056	12.453.131	-1.857.713	10.595.418	7.949.811	17,53%	183.018	206.294	389.312	8.339.123	4,67%
2410	De Jetse Haard	1.251	1.177	6.125.615	-298.264	5.827.351	4.555.319	5,12%	19.044	164.499	183.543	4.738.862	3,87%
2500	Le Logement Molenbeekois	3.282	3.002	11.791.141	-845.590	10.945.550	9.669.694	7,73%	639.740	285.334	925.073	10.594.767	8,73%
2560	Zuiderhaard	2.004	1.749	9.987.917	-1.187.895	8.800.022	6.432.176	13,50%	110.889	240.814	351.703	6.783.878	5,18%
2570	GW van Sint-Joost-ten-Noode	799	615	4.027.873	-827.152	3.200.721	2.361.226	25,84%	6.597	67.660	74.257	2.435.482	3,05%
2580	De Schaarbeekse Haard	2.387	2.240	11.360.033	-539.196	10.820.837	8.281.656	4,98%	507.782	209.482	717.264	8.998.920	7,97%
2650	Ville et Forêt	431	415	1.745.150	-32.607	1.712.543	1.499.159	1,90%	24.347	37.198	61.545	1.560.704	3,94%
2690	Kapelleveld	742	692	2.993.545	-159.437	2.834.107	3.087.405	5,63%	5.031	68.264	73.296	3.160.701	2,32%
2700	De Moderne Woning	1.841	1.659	10.102.330	-1.187.023	8.915.307	7.067.337	13,31%	778.315	356.162	1.134.476	8.201.813	13,83%
2705	De Verenigde Huurders	281	274	1.024.235	-35.489	988.746	990.838	3,59%	0	27.023	27.023	1.017.861	2,65%
2710	Sam. Mij. Bouw. Soc. Won.	678	612	2.998.441	-315.701	2.682.740	2.447.335	11,77%	13.923	99.826	113.749	2.561.084	4,44%
2800	Everecity	1.878	1.691	9.693.491	-1.134.036	8.559.454	7.053.908	13,25%	177.905	133.287	311.192	7.365.100	4,23%
	TOTALEN	39.527	36.248	178.237.639	-13.119.219	165.118.421	133.836.008	7,95%	4.202.144	3.622.742	7.824.886	141.660.894	5,52%

(1) : Dit bedrag omvat de som van de huurprijzen van de winkels e.a., van de terreinen en van de diverse huurprijzen.

De OVM-fusies :

Zuiderhaard is het resultaat van de fusie tussen Le Foyer Forestois en Le Foyer Saint-Gillois (16.07.2014).

BinHôme is het resultaat van de fusie tussen Le Foyer Ixellois en de UMH (16.12.2015).

Everecity is ontstaan uit de fusie tussen Germinal en Ieder zijn Huis (01.01.2015).

Comensia is het resultaat van de fusie tussen La Cité Moderne, ASSAM en Brussels Thuis (23.09.2015).

Bewoonde woningen volgens de gezinnsamenstelling - Toestand op 31.12.2015

Nr.	Maatschappij	Minder dan 79,83	79,84 tot 99,15	99,16 tot 111,54	111,55 tot 123,94	123,95 tot 136,33	136,34 tot 148,73	148,74 tot 173,52	173,53 tot 198,30	198,31 tot 223,09	223,10 tot 247,78	247,79 tot 272,67	272,68 tot 297,46	297,47 tot 322,25	322,26 tot 347,04	347,05 tot 371,83	371,84 tot 495,78	495,79 tot 619,72	619,73 tot 743,67	supérieur tot 743,68	Fraudes	NM (*)	Totaal aantal bewoonde woningen
2020	De Anderlechtse Haard	0	2	20	109	66	142	343	372	497	476	253	216	137	102	106	354	146	85	53	0	8	3.487
2040	HLS Oudergem	4	8	11	6	10	10	53	58	76	73	52	47	40	30	34	114	41	43	41	0	0	751
2060	Floréal	0	0	2	6	4	15	23	49	67	66	35	46	28	25	18	99	53	23	9	0	0	568
2070	Le Logis	0	26	31	35	45	51	119	76	77	58	53	45	42	36	33	147	82	28	30	0	0	1.014
2100	SORELO	0	9	15	30	44	80	99	126	157	150	76	59	34	33	32	103	37	14	12	0	0	1.110
2140	Brusselse Haard	5	41	15	112	52	94	207	321	382	346	127	135	64	75	79	264	89	31	61	0	0	2.500
2160	Lakense Haard	0	4	19	63	78	58	225	269	395	473	190	190	78	62	93	384	151	81	62	0	0	2.875
2170	Comensia	13	7	11	83	47	74	157	287	346	382	159	151	99	80	100	365	166	100	57	0	0	2.684
2190	Les Foyers Collectifs	0	1	0	8	5	13	18	31	32	41	35	23	15	15	15	76	54	33	19	0	0	434
2210	Gebruwo	1	1	4	19	18	20	94	133	215	249	79	98	42	36	52	167	66	27	36	0	0	1.357
2224	Cobralo	0	7	3	10	12	23	33	54	61	39	30	22	25		15	59	70	34	17	0	0	514
2227	Messidor	6	3	3	3	6	13	18	31	30	22	24	21	13	15	9	36	34	11	26	0	0	324
2270	Le Foyer Etterbeekois	0	60	16	232	0	315	1	117	14	0	0	0	0	0	0	0	0	0	0	0	0	755
2330	De Villa's van Ganshoren	15	5	9	17	19	19	28	81	108	117	126	124	89	75	40	180	72	36	38	0	0	1.198
2400	BinHôme	0	18	14	39	32	70	190	222	278	254	155	102	85	63	79	251	105	53	46	0	0	2.056
2410	De Jetse Haard	13	12	27	15	21	22	69	83	117	91	94	88	76	66	58	141	79	43	62	0	0	1.177
2430	Le Foyer Koekelbergensis	8	7	3	13	23	7	51	28	28	27	22	20	23	35	40	75	30	13	18	0	0	471
2500	Le Logement Molenbeekois	0	36	47	140	95	272	390	422	390	273	134	112	94	97	98	269	98	7	9	19	0	3.002
2560	Zuiderhaard	0	19	19	62	37	79	168	251	229	234	103	89	50	56	57	175	77	29	15	0	0	1.749
2570	GW van Sint-Joost-ten-Noode	0	0	0	13	20	18	59	62	106	89	36	36	18	22	27	62	33	8	6	0	0	615
2580	De Schaarbeekse Haard	0	42	35	49	56	97	191	216	333	306	172	107	69	63	89	242	109	32	32	0	0	2.240
2650	Ville et Forêt	0	0	9	16	19	10	32	68	48	47	29	22	17	10	14	38	21	11	4	0	0	415
2690	Kapelleveld	0	4	6	11	17	11	38	59	62	49	43	50	25	29	32	104	72	39	41	0	0	692
2700	De Moderne Woning	nm	nm	nm	nm	nm	nm	nm	nm	nm	nm	nm	nm	nm	nm	nm	nm	nm	nm	nm	nm	nm	1.659
2705	De Verenigde Huurders	0	1	4	12	8	17	27	34	22	29	12	15	11	10	6	30	21	8	7	0	0	274
2710	Sam. Mij. Bouw. Soc. Won.	7	6	9	21	12	16	46	57	42	68	40	28	29	23	20	73	42	29	44	0	0	612
2800	Everecity	0	0	14	32	21	40	97	131	236	264	99	102	78	39	83	237	108	46	64	0	0	1.691
	TOTALEN	72	319	346	1.156	767	1.586	2.776	3.638	4.348	4.223	2.178	1.948	1.281	1.097	1.229	4.045	1.856	864	809	19	8	36.224

(*) nm: Gegevens niet meegedeeld door de OVM.

De OVM-fusies:

Zuiderhaard is het resultaat van de fusie tussen Le Foyer Forestois en Le Foyer Saint-Gillois (16.07.2014).

BinHôme is het resultaat van de fusie tussen Le Foyer Ixellois en de UMH (16.12.2015).

Everecity is ontstaan uit de fusie tussen Germinaal en Ieder zijn Huis (01.01.2015).

Comensia is het resultaat van de fusie tussen La Cité Moderne, ASSAM en Brussels Thuis (23.09.2015).

Bewoonde woningen volgens de gezinssamenstelling - Toestand op 31.12.2015																			
Nr.	Maatschappij	GEMIDDELDE MAANDELIJKE BASISHUURPRIJS						GEMIDDELDE MAANDELIJKE REELE HUURPRIJS						GEMIDDELDE MAANDELIJKE LASTEN					
		op 31.12.2010	op 31.12.2011	op 31.12.2012	op 31.12.2013	op 31.12.2014	op 31.12.2015	op 31.12.2010	op 31.12.2011	op 31.12.2012	op 31.12.2013	op 31.12.2014	op 31.12.2015	op 31.12.2010	op 31.12.2011	op 31.12.2012	op 31.12.2013	op 31.12.2014	op 31.12.2015
2020	De Anderlechtse Haard	281,16	299,36	307,63	374,34	370,44	403,94	246,46	260,37	261,46	303,68	302,70	308,90	107,37	116,62	121,53	135,63	114,89	104,74
2040	HLS Oudergem	319,61	338,92	346,68	361,52	364,99	390,97	291,71	314,69	317,82	332,20	332,99	347,07	123,56	125,99	136,07	138,00	129,38	137,26
2060	Floral	295,62	309,70	320,76	337,76	332,61	413,25	316,60	334,22	339,81	345,14	338,16	347,69	61,39	67,35	74,02	80,91	71,16	73,80
2070	Le Logis	199,22	207,68	215,84	225,49	233,34	245,92	244,93	256,54	263,10	275,43	284,07	290,46	47,14	50,02	51,70	55,13	56,32	58,72
2100	SORELO	313,23	330,64	343,55	360,81	367,25	381,17	238,29	253,54	261,74	277,09	286,24	289,81	102,02	108,29	120,01	126,87	121,71	120,44
2140	Brusselse Haard	341,96	365,66	372,74	392,77	416,96	463,02	245,67	263,16	267,17	282,15	298,96	308,91	129,10	136,48	152,10	157,44	126,04	127,76
2160	Lakense Haard	313,10	352,42	380,64	405,44	425,59	468,61	254,54	281,71	294,43	308,76	318,11	329,95	108,70	112,45	124,56	130,48	129,37	128,47
2170	Comensia	-	-	-	-	-	421,83	-	-	-	-	-	335,35	-	-	-	-	-	103,15
2190	Les Foyers Collectifs	279,25	303,62	308,42	325,99	335,44	353,40	315,09	338,91	339,67	356,31	367,02	373,42	42,33	38,93	37,39	34,59	35,92	37,09
2210	Gebruwo	358,87	385,22	394,24	401,35	438,36	473,31	271,31	299,51	297,34	297,25	322,97	346,01	125,21	124,90	150,56	154,91	137,91	126,44
2224	Cobralo	269,01	278,93	285,87	296,07	297,84	314,29	305,80	315,22	326,61	341,94	338,04	346,01	80,85	72,83	78,36	76,78	73,03	75,41
2227	Messidor	272,68	281,08	292,10	302,55	312,71	326,76	300,48	311,67	316,82	330,12	334,17	329,22	73,80	79,56	115,34	117,61	87,32	95,19
2270	Le Foyer Etterbeekois	327,63	335,03	359,70	377,24	391,19	454,93	271,51	273,49	288,76	295,94	311,91	316,76	74,06	79,21	87,83	92,97	91,38	88,26
2330	De Villa's van Ganshoren	320,80	349,22	347,95	365,74	390,53	426,48	264,41	290,70	287,52	294,87	317,35	320,98	110,30	98,94	112,34	115,08	110,01	107,71
2400	BinHôme	-	-	-	-	-	504,75	-	-	-	-	-	325,02	-	-	-	-	-	89,91
2410	De Jetse Haard	298,60	340,12	366,44	394,40	408,55	433,70	256,83	281,18	295,57	311,07	320,28	325,55	108,64	116,89	125,63	129,23	124,71	123,32
2430	Le Foyer Koekelbergeois	314,63	356,30	376,66	391,06	407,90	433,01	223,19	260,71	272,73	282,08	294,02	303,55	54,29	62,31	2,96	65,03	71,11	70,88
2500	Le Logement Molenbeekois	257,59	270,73	277,55	285,14	292,05	327,31	220,60	235,34	242,44	249,57	257,95	268,42	119,28	120,39	135,33	142,37	142,30	155,33
2560	Zuiderhaard	-	-	-	-	407,93	475,89	-	-	-	-	303,57	309,31	-	-	-	-	104,42	101,22
2570	GW van Sint-Joost-ten-Noode	379,75	383,71	409,52	423,09	430,94	545,78	275,86	278,73	298,06	309,56	320,35	319,95	112,09	119,24	134,65	117,94	110,50	101,82
2580	De Schaarbeekse Haard	332,30	349,82	356,94	377,01	393,88	422,62	256,34	272,07	278,37	294,38	307,87	308,10	94,74	98,80	110,00	102,51	100,18	103,49
2650	Ville et Forêt	303,16	309,26	325,30	332,77	338,00	350,43	257,24	264,99	274,81	284,12	295,46	301,04	101,14	109,49	119,11	117,84	114,17	109,90
2690	Kapelleveld	279,95	286,49	302,01	319,65	325,34	360,49	312,94	319,53	331,59	346,83	355,88	371,80	39,76	41,06	45,70	44,59	39,89	40,52
2700	De Moderne Woning	357,11	387,01	387,91	402,98	421,63	507,45	303,81	324,56	310,68	320,27	336,54	362,72	50,55	nd (*)	nd (*)	nd (*)	240,46	115,38
2705	De Verenigde Huurders	242,20	265,80	277,46	285,40	292,46	311,51	248,60	274,07	281,45	289,48	294,78	307,41	105,44	104,72	116,56	126,86	116,44	115,24
2710	Sam. Mij. Bouw. Soc. Won.	290,51	303,29	322,78	344,61	352,65	408,28	274,73	292,77	302,78	321,60	324,10	337,20	76,35	82,65	84,19	101,75	92,94	84,95
2800	Everecity	-	-	-	-	397,72	477,70	-	-	-	-	336,23	349,58	-	-	-	-	116,42	100,31
	SECTOR	310,27	330,41	342,29	363,17	384,72	424,87	262,88	279,61	285,03	299,36	313,31	319,86	95,76	97,10	105,20	110,95	117,06	108,78

De OVM-fusies :

Zuiderhaard is het resultaat van de fusie tussen Le Foyer Forestois en Le Foyer Saint-Gillois (16.07.2014).

BinHôme is het resultaat van de fusie tussen Le Foyer Ixellois en de UMH (16.12.2015).

Everecity is ontstaan uit de fusie tussen Gerninal en Ieder zijn Huis (01.01.2015).

Comensia is het resultaat van de fusie tussen La Cité Moderne, ASSAM en Brussels Thuis (23.09.2015).

Bewoonde woningen volgens de gezinssamenstelling - Toestand op 31.12.2015

Nr.	Maatschappij	Aantal bewoonde woningen	Jaarlijkse basishuurprijs van de bewoonde woningen	Gemiddelde maandelijkse basishuurprijs	Jaarlijkse reële huurprijs	Gemiddelde maandelijkse reële huurprijs	Jaarlijkse lasten	Gemiddelde maandelijkse lasten
2020	De Anderlechtse Haard	3.487	16.181.504	403,94	13.030.931	308,90	4.382.641	104,74
2040	HLS Oudergem	751	3.438.992	390,97	3.074.632	347,07	1.236.994	137,26
2060	Floréal	568	2.370.988	413,25	2.369.887	347,69	503.025	73,80
2070	Le Logis	1.014	2.898.293	245,92	3.534.295	290,46	714.487	58,72
2100	SORELO	1.110	4.983.183	381,17	3.841.709	289,81	1.604.249	120,44
2140	Brusselse Haard	2.500	12.821.542	463,02	9.071.005	308,91	3.832.793	127,76
2160	Lakense Haard	2.875	15.538.654	468,61	11.463.111	329,95	4.432.180	128,47
2170	Comensia	2.684	13.032.081	421,83	10.735.181	335,35	3.322.252	103,15
2190	Les Foyers Collectifs	434	1.798.114	353,40	1.944.757	373,42	193.174	37,09
2210	Gebruwo	1.357	7.187.648	473,31	5.255.502	0,00	2.058.933	126,44
2224	Cobralo	538	1.967.261	314,29	2.233.842	346,01	486.849	75,41
2227	Messidor	324	1.206.948	326,76	1.270.888	329,22	370.094	95,19
2270	Le Foyer Etterbeekois	755	3.627.709	454,93	2.884.510	316,76	799.599	88,26
2330	De Villa's van Ganshoren	1.198	5.810.417	426,48	4.614.406	320,98	1.548.406	107,71
2400	BinHôme	2.056	10.595.418	504,75	7.949.811	325,02	2.218.148	89,91
2410	De Jetse Haard	1.177	5.827.351	433,70	4.555.319	325,55	1.741.729	123,32
2430	Le Foyer Koekelbergeois	471	2.357.479	433,01	1.699.569	303,55	400.599	70,88
2500	Le Logement Molenbeekois	3.002	10.945.550	327,31	9.669.694	268,42	5.595.771	155,33
2560	Zuiderhaard	1.749	8.800.022	475,89	6.432.176	309,31	2.124.460	101,22
2570	GW van Sint-Joost-ten-Noode	615	3.200.721	545,78	2.361.226	319,95	751.452	101,82
2580	De Schaarbeekse Haard	2.240	10.820.837	422,62	8.281.656	308,10	2.781.858	103,49
2650	Ville et Forêt	415	1.712.543	350,43	1.499.159	301,04	547.308	109,90
2690	Kapelleveld	692	2.834.107	360,49	3.087.405	371,80	336.511	40,52
2700	De Moderne Woning	1.659	8.915.307	507,45	7.067.337	362,72	2.297.009	115,38
2705	De Verenigde Huurders	274	988.746	311,51	990.838	307,41	378.899	115,24
2710	Sam. Mij. Bouw. Soc. Won.	612	2.682.740	408,28	2.447.335	337,20	623.863	84,95
2800	Everecity	1.691	8.559.454	477,70	7.053.908	349,58	2.035.517	100,31
	SECTOR	36.248	171.103.608	424,87	138.420.086	319,86	47.318.800	108,78

De OVM-fusies :

Zuiderhaard is het resultaat van de fusie tussen Le Foyer Forestois en Le Foyer Saint-Gillois (16.07.2014).

BinHôme is het resultaat van de fusie tussen Le Foyer Ixellois en de UMH (16.12.2015).

Everecity is ontstaan uit de fusie tussen Germinal en Ieder zijn Huis (01.01.2015).

Comensia is het resultaat van de fusie tussen La Cité Moderne, ASSAM en Brussels Thuis (23.09.2015).

Evolutie van de gemiddelde reële huurprijzen tussen 2013 en 2015

Bewoonde woningen volgens de gezinssamenstelling - Toestand op 31.12.2015

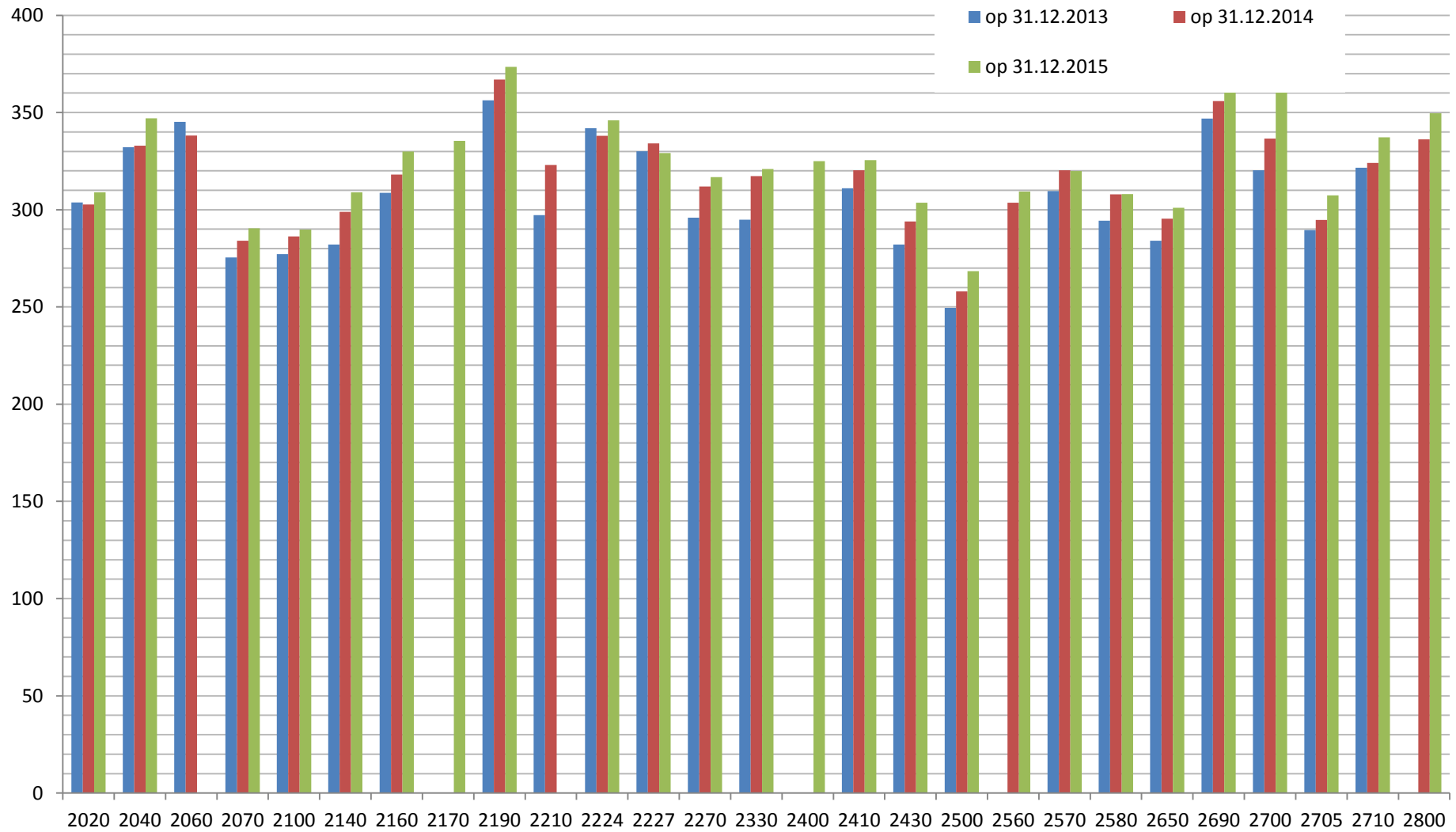

Bewoonde w

Vergelijking tussen de basishuurprijs en de reële huurprijs van de OVM 's 31.12.2015

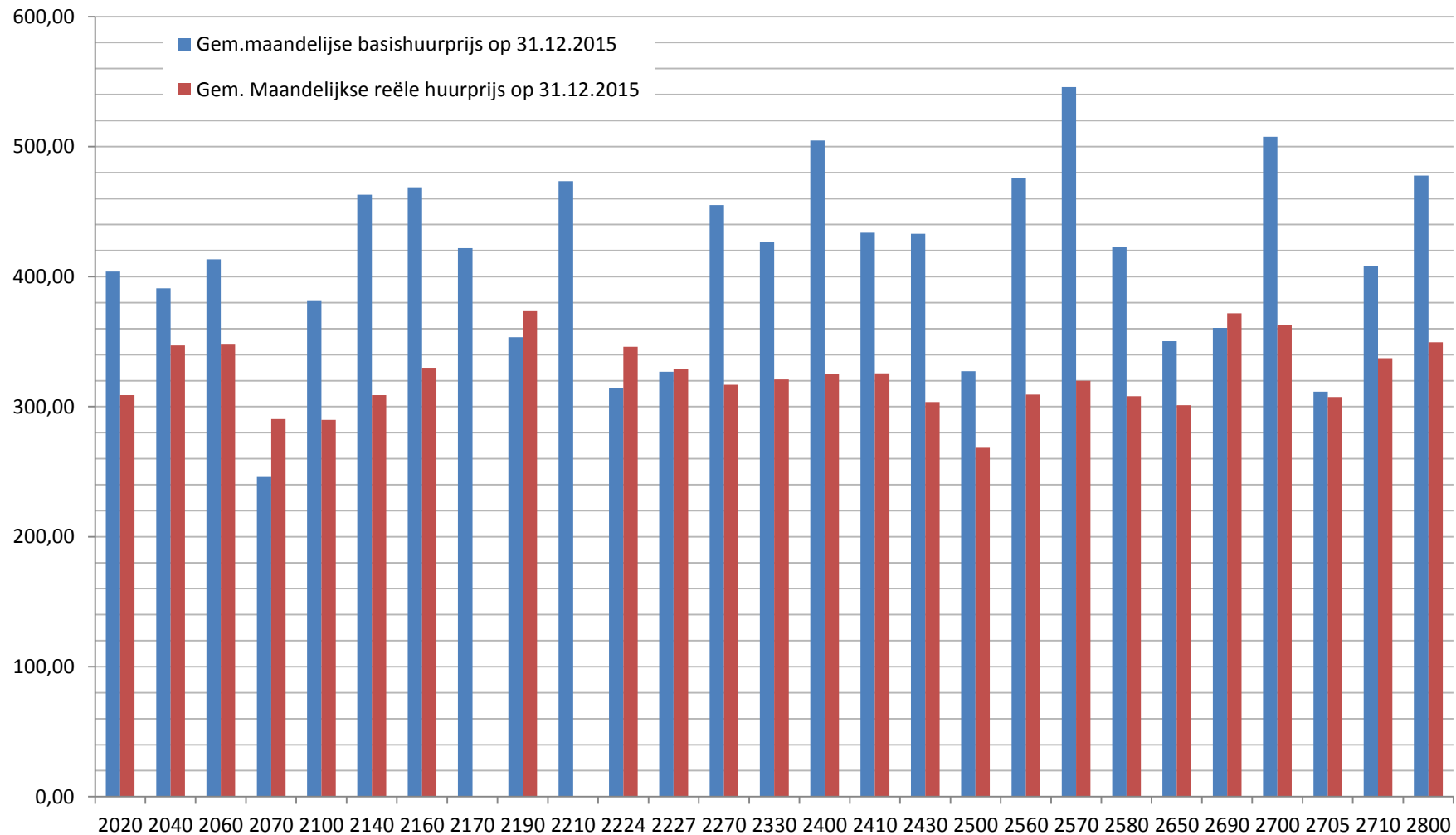

Bewoonde woningen volgens de gezinssamenstelling - Toestand op 31.12.2015																			
Nr.	Maatschappij	Uittredingen						Toetredingen						Mutaties (1)					
		2010	2011	2012	2013	2014	2015	2010	2011	2012	2013	2014	2015	2010	2011	2012	2013	2014	2015
2020	De Anderlechtse Haard	152	150	165	137	132	160	102	153	276	222	162	154	41	55	97	44	37	32
2040	HLS Oudergem	40	35	33	14	25	32	34	33	43	22	22	36	11	6	9	9	28	9
2060	Floréal	11	27	28	19	17	18	6	13	28	25	42	24	4	7	14	10	15	6
2070	Le Logis	29	33	42	34	42	26	33	26	47	44	37	28	6	4	8	11	21	12
2100	SORELO	33	0	41	38	38	28	61	0	54	40	40	45	8	9	19	5	12	14
2140	Brusselse Haard	97	77	125	98	123	287	189	104	154	152	141	0	54	34	67	56	46	30
2160	Lakense Haard	160	139	144	213	100	114	306	149	241	266	164	67	104	23	85	63	42	7
2170	Comensia	-	-	-	-	-	87	-	-	-	-	-	107	-	-	-	-	-	38
2190	Les Foyers Collectifs	8	13	9	13	12	9	14	9	11	12	15	15	4	2	2	3	4	4
2210	Gebruwo	78	0	63	78	47	186	45	0	66	117	70		29	24	36	27	25	24
2224	Cobralo	19	4	20	22	18	12	18	11	14	14	27	11	9	7	5	11	15	9
2227	Messidor	24	10	24	11	15	12	12	18	24	9	12	11	1	3	2	5	4	2
2270	Le Foyer Etterbeekois	47	42	47	34	38	39	30	30	31	23	37	20	9	13	7	12	10	9
2330	De Villa's van Ganshoren	105	96	95	77	49	49	80	84	128	100	37	44	14	20	28	23	37	26
2400	BinHôme	-	-	-	-	-	54	-	-	-	-	-	97	-	-	-	-	-	45
2410	De Jetse Haard	26	58	46	51	55	55	31	112	80	57	52	43	13	31	11	9	12	10
2430	Le Foyer Koekelbergeois	54	59	42	42	28	31	61	60	51	44	21	20	23	13	13	10	4	6
2500	Le Logement Molenbeekois	192	232	196	168	151	229	168	149	173	171	96	192	46	71	38	46	53	49
2560	Zuiderhaard	47	65	53	41	46	75	49	54	29	63	90	27	19	6	8	3	14	5
2570	GW van Sint-Joost-ten-Noode	34	19	40	26	22	27	20	40	4	3	14	28	4	1	14	6	15	17
2580	De Schaarbeekse Haard	104	92	95	74	65	56	114	57	103	86	40	215	19	34	24	52	45	59
2650	Ville et Forêt	12	17	20	16	16	24	13	27	22	19	15	18	5	3	5	5	3	7
2690	Kapelleveld	15	21	23	21	12	26	11	22	9	10	27	11	8	7	25	18	14	12
2700	De Moderne Woning	61	150	92	136	113	66	67	174	77	144	112	47	40	68	41	46	38	38
2705	De Verenigde Huurders	10	13	13	11	13	7	21	10	18	10	11	7	6	3	5	5	12	8
2710	Sam. Mij. Bouw. Soc. Won.	31	33	33	26	31	30	13	21	31	22	28	32	9	18	12	8	6	8
2800	Everecity	-	-	-	-	55	68	-	-	-	-	64	111	-	-	-	-	36	16
TOTALEN		1.389	1.385	1.489	1.400	1.263	1.807	1.498	1.356	1.714	1.675	1.376	1.410	486	462	575	487	548	502

(1) : Mutaties zijn interne huurdersbewegingen binnen een OVM naar een aangepaste woning.

De OVM-fusies :

Zuiderhaard is het resultaat van de fusie tussen Le Foyer Forestois en Le Foyer Saint-Gillois (16.07.2014).

BinHôme is het resultaat van de fusie tussen Le Foyer Ixellois en de UMH (16.12.2015).

Everecity is ontstaan uit de fusie tussen Germinal en Ieder zijn Huis (01.01.2015).

Comensia is het resultaat van de fusie tussen La Cité Moderne, ASSAM en Brussels Thuis (23.09.2015).

Bewoonde woningen volgens de gezinssamenstelling - Toestand op 31.12.2015								
---	--	--	--	--	--	--	--	--

Nr.	Maatschappij	Aantal bewoonde woningen	Uittredingen	% uittredingen	Toetredingen	% toetredingen	Mutaties	% mutaties
2020	De Anderlechtse Haard	3.487	160	4,59%	154	4,42%	32	0,92%
2040	HLS Oudergem	751	32	4,26%	36	4,79%	9	1,20%
2060	Floréal	568	18	3,17%	24	4,23%	6	1,06%
2070	Le Logis	1.014	26	2,56%	28	2,76%	12	1,18%
2100	SORELO	1.110	28	2,52%	45	4,05%	14	1,26%
2140	Brusselse Haard	2.500	287	11,48%	0	0,00%	30	1,20%
2160	Lakense Haard	2.875	114	3,97%	67	2,33%	7	0,24%
2170	Comensia	2.684	87	3,24%	107	3,99%	38	1,42%
2190	Les Foyers Collectifs	434	9	2,07%	15	3,46%	4	0,92%
2210	Gebruwo	1.357	186	13,71%	0	0,00%	24	1,77%
2224	Cobralo	538	12	2,23%	11	2,04%	9	1,67%
2227	Messidor	324	12	3,70%	11	3,40%	2	0,62%
2270	Le Foyer Etterbeekois	755	39	5,17%	20	2,65%	9	1,19%
2330	De Villa's van Ganshoren	1.198	49	4,09%	44	3,67%	26	2,17%
2400	BinHôme	2.056	54	2,63%	97	4,72%	45	2,19%
2410	De Jetse Haard	1.177	55	4,67%	43	3,65%	10	0,85%
2430	Le Foyer Koekelbergeois	471	31	6,58%	20	4,25%	6	1,27%
2500	Le Logement Molenbeekois	3.002	229	7,63%	192	6,40%	49	1,63%
2560	Zuiderhaard	1.749	75	4,29%	27	1,54%	5	0,29%
2570	GW van Sint-Joost-ten-Noode	615	27	4,39%	28	4,55%	17	2,76%
2580	De Schaarbeekse Haard	2.240	56	2,50%	215	9,60%	59	2,63%
2650	Ville et Forêt	415	24	5,78%	18	4,34%	7	1,69%
2690	Kapelleveld	692	26	3,76%	11	1,59%	12	1,73%
2700	De Moderne Woning	1.659	66	3,98%	47	2,83%	38	2,29%
2705	De Verenigde Huurders	274	7	2,55%	7	2,55%	8	2,92%
2710	Sam. Mij. Bouw. Soc. Won.	612	30	4,90%	32	5,23%	8	1,31%
2800	Everecity	1.691	68	4,02%	111	6,56%	16	0,95%
TOTALEN		36.248	1.807	4,99%	1.410	3,89%	502	1,38%

De OVM-fusies :

Zuiderhaard is het resultaat van de fusie tussen Le Foyer Forestois en Le Foyer Saint-Gillois (16.07.2014).

BinHôme is het resultaat van de fusie tussen Le Foyer Ixellois en de UMH (16.12.2015).

Everecity is ontstaan uit de fusie tussen Germinal en Ieder zijn Huis (01.01.2015).

Comensia is het resultaat van de fusie tussen La Cité Moderne, ASSAM en Brussels Thuis (23.09.2015).